



unir

FUNDACIÓN
UNIVERSITARIA
INTERNACIONAL
DE LA RIOJA

VIGILADA MINEDUCACIÓN

Pregrado en Administración de la Seguridad y Salud en el Trabajo

**PREGRADO VIRTUAL EN ADMINISTRACIÓN
DE LA SEGURIDAD Y SALUD EN EL TRABAJO**

Registro Calificado Res. 15268 del 18 de diciembre de 2019 (vigencia de 7 años)

SNIES
109058

Semestres
9

Créditos
145



Cursar estudios en el área de salud y seguridad en el trabajo colabora con la necesidad social de proteger a la ciudadanía colombiana, favorecer un ambiente laboral saludable y manejar las emergencias de la mejor manera



TÍTULO OTORGADO

- Profesional en Administración de la Seguridad y Salud en el trabajo



DURACIÓN

- 9 semestres



MODALIDAD

- Educación 100% virtual



CLASES VIRTUALES EN VIVO

- Pueden verse en diferido



TUTOR PERSONAL

- Te acompañará y asesorará en todo momento



EXÁMENES VIRTUALES

- Puedes realizarlos desde cualquier lugar con conexión a Internet



CRÉDITOS ACADÉMICOS

- 145 créditos



RAMA DE CONOCIMIENTO

- Salud Ocupacional

[Infórmate de nuestras becas y descuentos con tu asesor](#)

La Organización Internacional del Trabajo manifiesta que más de dos millones de personas mueren cada año a causa de enfermedades y accidentes relacionados con su actividad laboral

El Pregrado en Administración de la Seguridad y Salud en el Trabajo de la Fundación Universitaria Internacional de la Rioja te ayudará a **mejorar tu futuro profesional**.

Serás experto en **reconocer los riesgos** que se ciernen sobre los trabajadores de cualquier sector empresarial derivados de sus condiciones de trabajo, y de la protección y serás capaz de **promocionar y preservar su salud**.

El plan de estudios desarrolla el proceso lógico y por etapas, basado en la mejora continua, con el objetivo de **anticipar, reconocer, evaluar y controlar los riesgos** que puedan afectar la seguridad y salud en el trabajo.

Conseguirás una **visión integral** que **te permitirá trabajar** prácticamente en cualquier **sector** e institución u organismo, ya sea **público o privado**.

Beneficios de estudiar en la Fundación

- Título colombiano con **Calidad Europea**.
- **Tutor personal** para ayudar a organizarte y que finalices tus estudios con éxito.
- **Clases virtuales en vivo** para que puedas resolver tus dudas e interactuar con los profesores.

¿Qué aprenderás?

- El objetivo de este pregrado es que aprendas a planificar la forma de mejorar la seguridad y salud de los trabajadores, organizar la implementación de estas medidas, controlar los procedimientos y acciones implementados y liderar las acciones de mejora para obtener los mayores beneficios en la seguridad y salud de los trabajadores.
- Serás capaz de identificar los riesgos laborales presentes en la organización y cada puesto de trabajo.
- Sabrás interpretar los principales indicadores de gestión en problemas de ausencia laboral, epidemiología, sistemas de vigilancia epidemiológica y sus respectivos análisis de información.
- Reconocerás la normativa vigente, su estructura y funcionamiento e identificará los entes relacionados con la prevención de riesgos laborales del ámbito local, nacional e internacional.

Plan de estudios

Semestre I - 18 créditos

- ▶ Matemática Aplicada - 3 créditos
- ▶ Introducción a las Ciencias Sociales - 3 créditos
- ▶ Fundamentos de Psicología - 3 créditos
- ▶ Introducción a la Seguridad y Salud en el Trabajo - 3 créditos
- ▶ Inglés I - 3 créditos
- ▶ Fundamentos de Administración - 3 créditos

Semestre II - 16 créditos

- ▶ Estadística Descriptiva - 3 créditos
- ▶ Fundamentos de Economía - 3 créditos
- ▶ Biología y Anatomía Humana - 3 créditos
- ▶ Inglés II - 3 créditos
- ▶ Gestión del ciclo laboral de los RRHH - 2 créditos
- ▶ Metodología de la investigación - 1 créditos
- ▶ Electiva I - 1 créditos

Semestre III - 18 créditos

- ▶ Higiene y Seguridad Industrial I - 3 créditos
- ▶ Sistema General de Riesgos - 3 créditos
- ▶ Inglés III - 3 créditos
- ▶ Riesgos de Seguridad - 3 créditos
- ▶ Riesgos Biológicos y Químicos - 3 créditos
- ▶ Electiva de Profundización I - 3 créditos

Semestre IV - 17 créditos

- ▶ Introducción a la Contabilidad - 3 créditos
- ▶ Sociología - 3 créditos
- ▶ Higiene y Seguridad Industrial II - 3 créditos
- ▶ Enfermedades Profesionales - 3 créditos
- ▶ Ergonomía - 3 créditos
- ▶ Investigación I - 1 créditos
- ▶ Electiva II - 1 créditos

Semestre V - 18 créditos

- ▶ Costos y Presupuestos - 3 créditos
- ▶ Higiene y Seguridad Industrial III - 3 créditos
- ▶ Medicina Preventiva en el trabajo - 3 créditos
- ▶ Diseño y Evaluación de PSST - 3 créditos
- ▶ Psicología y comportamiento Organizacional - 3 créditos
- ▶ Riesgos Psicosociales - 3 créditos

Semestre VI - 18 créditos

- ▶ Responsabilidad Social y Empresarial - 3 créditos
- ▶ Higiene y Seguridad Industrial IV - 3 créditos
- ▶ Epidemiología y Toxicología en el Trabajo - 3 créditos
- ▶ Planes de Emergencia - 3 créditos
- ▶ Gestión de la Calidad en Seguridad y Salud para el trabajo - 3 créditos
- ▶ Electiva de Profundización II - 3 créditos

Semestre VII - 16 créditos

- ▶ Inglés IV - 3 créditos
- ▶ Comportamiento Organizacional - 3 créditos
- ▶ Legislación en Seguridad y Salud en el Trabajo - 3 créditos
- ▶ Electiva III - 1 crédito
- ▶ Psicología Jurídica - 3 créditos
- ▶ Electiva de Profundización III - 3 créditos

Semestre VIII - 16 créditos

- ▶ Ética Profesional - 3 créditos
- ▶ Contratación - 3 créditos
- ▶ Evaluación y Formulación de Proyectos - 3 créditos
- ▶ Electiva de Profundización IV - 3 créditos
- ▶ Personal Branding - 3 créditos
- ▶ Investigación II - 1 crédito

Semestre IX - 8 créditos

- ▶ Prácticas externas - 4 créditos
- ▶ Trabajo de Grado - 4 créditos

Salidas profesionales

Se pueden clasificar en tres grandes pilares:

Investigación

- Investigador de las nuevas tendencias de la seguridad y salud en el trabajo.
- Docente e investigador en materia de Salud Ocupacional.
- Investigador en Salud Ocupacional.

Dirección

- Inspector de sanidad, seguridad y Salud Ocupacional.
- Inspector, Seguridad Industrial.
- Director de organizaciones que administran los Riesgos Laborales.
- Director de departamentos de Recursos humanos.
- Directores de Secretarías de Salud Pública a nivel local, regional y nacional.
- Auditor en vigilancia y Seguridad Privada.
- Gerente y/o Administrador de Riesgos.

Asesoría

- Asesor en sistemas de gestión en la Seguridad y Salud en el Trabajo (SGSST), en empresas privadas nacionales o internacionales.
- Profesionales independientes con capacidad de investigar, diseñar, gestionar, evaluar y auditar sistemas, planes y proyectos en SGSST en general.
- Contratista independiente en Sistemas de Gestión de la Seguridad y Salud en el Trabajo (SGSST).
- Asesor de programas de vigilancia epidemiológica.

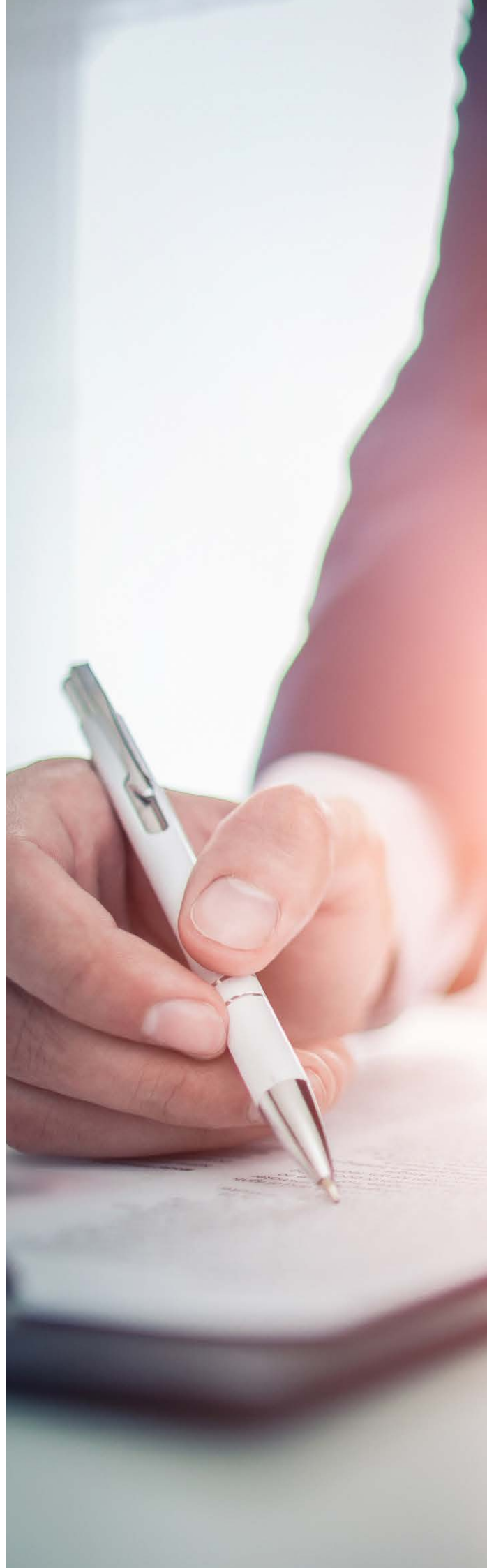

Un nuevo concepto de educación virtual

La **Fundación Universitaria Internacional de La Rioja - UNIR**, institución de educación superior con docencia **100% virtual**, se presenta como solución educativa adaptada a los nuevos tiempos y a la sociedad actual. El innovador modelo pedagógico de UNIR ha conseguido crear un nuevo concepto de educación en el que se integran **aspectos tecnológicos de última generación** al servicio de una enseñanza cercana y de calidad.

La modalidad 100% virtual permite a los estudiantes estudiar estén donde estén, interactuando, relacionándose y compartiendo experiencias con sus compañeros y docentes.

La Fundación Universitaria Internacional de La Rioja - UNIR está constituida bajo las leyes de la República de Colombia, con domicilio en la ciudad de Bogotá, con personería jurídica reconocida mediante la **Resolución No. 13130 del 7 de julio de 2017 expedida por el Ministerio de Educación Nacional de la República de Colombia**.

Sus Fundadores son la **Universidad Internacional de La Rioja, S.A.** (entidad de nacionalidad española) y **Unir Rioja Colombia S.A.S.** (entidad de nacionalidad colombiana). Es por ello que la Fundación garantiza al estudiante una **metodología de probada calidad europea** la cual cuenta con una amplia experiencia en la educación online:

- ▶ Más de **41.000 estudiantes**
- ▶ Más de **10.000 estudiantes internacionales**
- ▶ Presencia en **90 países** de los **5 continentes**
- ▶ Más de **130 títulos de Pregrado y Posgrado**
- ▶ Más de **4.000 convenios de colaboración** firmados para dar cobertura de prácticas a nuestros estudiantes.

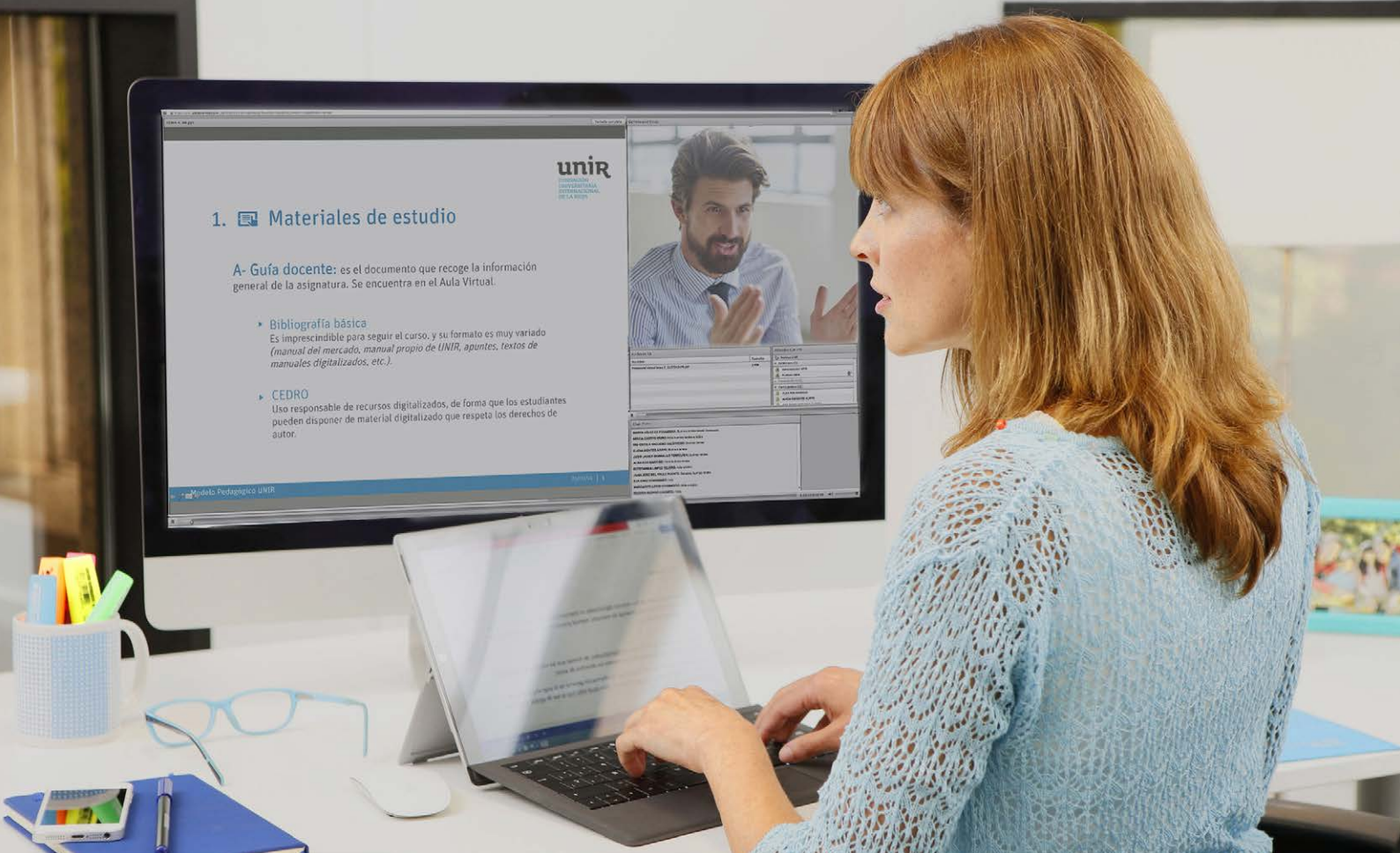

Metodología

Nuestra metodología es el principal valor para nuestros estudiantes. Ofrecemos una educación personalizada, 100% flexible en la gestión del tiempo y los horarios, compatible con el ritmo de vida cotidiano del alumno.



Clases virtuales en vivo

Ofrecemos a los estudiantes la posibilidad de asistir a **clases online en directo**. Durante estas sesiones los alumnos podrán interactuar con el profesor y resolver sus consultas en tiempo real, compartiendo conocimientos y experiencias. El ritmo formativo se adapta, en la medida de lo posible, a las necesidades de cada grupo de estudiantes. La no asistencia a una clase en directo no implica perderse. Todas las sesiones se pueden ver **en diferido**, tantas veces como se quiera. Así, no se perjudica a los alumnos que no puedan seguir la clase en directo.



Recursos didácticos

El Campus Virtual de la Fundación proporciona una **gran variedad de contenidos** con los cuales se puede preparar cada asignatura. Estos materiales están organizados de manera que faciliten un aprendizaje ágil y eficaz. De este modo, se puede acceder a los temas que desarrollan los contenidos del programa, ideas clave de cada tema (elaboradas por el profesorado de la asignatura), material audiovisual complementario, actividades, lecturas y test de evaluación.

Además, se tendrá acceso a **clases magistrales** sobre temas concretos y se podrá participar en foros, chats y blogs en los que se interactúa con docentes y compañeros ampliando conocimientos y resolviendo posibles dudas.



Sistema de evaluación

Para valorar el nivel de logro de los objetivos definidos en el Pregrado es necesario evaluar las competencias adquiridas durante el estudio. La evaluación final del aprendizaje se realiza teniendo en cuenta la calificación obtenida en los siguientes puntos.

- Evaluación continua (resolución de casos prácticos, participación en foros, debates y otros medios colaborativos y test de evaluación)
- Examen final virtual
- Prácticas obligatorias
- Trabajo de Fin del Pregrado.



Tutor personal

En la Fundación, cada estudiante cuenta con un tutor personal desde el primer día, **siempre disponible** por teléfono o email. El papel del tutor es fundamental en la trayectoria de cada alumno ya que es el mayor nexo de unión con la institución y su punto de referencia durante el proceso formativo.

Los tutores ofrecen una **atención personalizada** haciendo un seguimiento constante de cada estudiante.

- Resuelve dudas sobre gestiones académicas, trámites o dudas concretas de asignaturas.
- Ayuda a la planificación del estudio para que se aproveche mejor el tiempo.
- Recomienda qué recursos didácticos de la plataforma utilizar en cada caso.
- Se implica con los estudios de los alumnos para ayudarles a superar cada asignatura.

Información de acceso

Requisitos

Podrán acceder a los programas de Pregrado los estudiantes que reúnan cualquiera de las siguientes condiciones:

- Acreditar el título de Bachiller y el Examen de Estado
- Estar en posesión de estudios de Pregrado de Nivel Técnico Profesional o Tecnológico
- Tener una Titulación Universitaria (o equivalentes)
- Haber iniciado estudios universitarios (consulta esta posibilidad de acceso con tu asesor personal)

Cómo ingresar

- Contacte con nosotros: complete nuestro formulario de preinscripción en el “Solicita información”
- Un asesor se pondrá en contacto con usted y le informará sobre los requisitos de acceso al programa
- Realice el proceso de **inscripción**: envíe la documentación requerida para formalizar la inscripción (formulario, justificante de pago y documentos básicos de inscripción).
- El asesor volverá a ponerse en contacto con usted para confirmar su **admisión** en el programa
- Realice el proceso de **matriculación**: formalice el proceso a través del formulario de matrícula
- Reciba su clave de acceso al AULA VIRTUAL y comience el semestre organizándose a su manera.

Costos y formas de pago

El costo del programa se calcula en **función del total de créditos** matriculados, la **forma de pago** y las **características específicas** de cada estudiante.

No existe **ningún costo de inscripción adicional** en concepto de apertura ni por gestión de matrícula.

La Fundación ofrece **descuentos por el pago al contado**.

Puedes fraccionar el pago en **5 plazos**, además de la **cuota inicial**.

Consulta los **descuentos y becas** con nuestros asesores, que te aconsejarán para seleccionar la opción que más se ajuste a tus necesidades y posibilidades.

El **importe** de la matrícula **incluye** tanto la **formación** como el **acceso al aula virtual**, el uso de las **herramientas de estudio y comunicación**, **y los materiales interactivos**.

No se incluyen los materiales de terceros como libros de texto, aunque podrás conseguirlos a través de la Fundación en condiciones especiales.

Existen otros conceptos de carácter administrativo como certificados, expedición del título, duplicados, etc., cuyas tasas se pueden consultar con el asesor.

Consulta más información y precios de matrícula.

** Un asesor te facilitará el acceso al formulario de matrícula. Enlazar a: <https://unir.edu.co/como-matricularse/>*





Calle 100
No. 19-61 piso 8º
Bogotá – Colombia

T. (+57) 312 811 5483

info@unir.edu.co
www.unir.edu.co

VIGILADA MINEDUCACIÓN

La Fundación Universitaria Internacional de La Rioja - UNIR es una Institución de Educación Superior sometida a la inspección y vigilancia del Ministerio de Educación Nacional de Colombia. Reconocimiento de personería jurídica mediante Resolución No. 13130 del 7 de julio de 2017 expedida por el Ministerio de Educación Nacional.