



Grado en Sociología

Obtén tu grado en Sociología en UNIR y contribuye a la mejora y transformación de nuestras sociedades.



DURACIÓN

4 años



EXÁMENES PRESENCIALES U

ONLINE Al final de cada cuatrimestre. [Ver sedes](#)



CRÉDITOS ECTS

240 totales / 60 por curso



RAMA DE CONOCIMIENTO

Facultad de Ciencias Sociales y Humanidades



METODOLOGÍA

Educación 100% online



CLASES ONLINE EN DIRECTO



TUTOR PERSONAL

Infórmate de nuestros descuentos con tu asesor

El **Grado en Sociología de UNIR** te permitirá alcanzar un conocimiento fundamental de los elementos clave de la materia, al mismo tiempo que adquieres las competencias necesarias para desarrollar acciones especializadas con personas, colectivos e instituciones.

Asimismo, este grado pretende despertar el interés por el debate público, con mentalidad abierta y crítica, la preocupación por los problemas sociales, por cuestiones relativas a la desigualdad, a la diversidad social y cultural, y estimular la vocación para la intervención social o la investigación en este campo.

A través de sus dinámicas de trabajo en red, motivará al estudiantado para trabajar en equipo con un horizonte interdisciplinar, conjugando la curiosidad intelectual con un intenso sentido ético y social.

Objetivos

- Profundizar en los aspectos teóricos y las estrategias prácticas para analizar la realidad social a través de las **herramientas y técnicas de investigación**.
- Desarrollar en el alumno las **capacidades competenciales** que demanda el mercado de trabajo para los sociólogos recién licenciados, como el trabajo metodológico cuantitativo y cualitativo mediante software especializado, o la visión de la sociedad actual con los retos digitales.
- Favorecer el acercamiento a los ámbitos en los que la Sociología desempeña un papel esencial como encargada del análisis científico de la sociedad, y en particular hacia la investigación social aplicada y/o la intervención social.
- Desarrollar la capacidad analítica que permita la adaptación a un entorno global, para planificar y ejecutar proyectos sociales en diversos contextos y promover valores democráticos y de equidad.
- Formar a los futuros sociólogos a través de un plan de estudios en concordancia con los ejes principales de la Agenda Mundial de Desarrollo Sostenible mediante los ODS y su implementación a nivel nacional y local.

Plan de estudios

PRIMER CURSO

Primer cuatrimestre (60 ECTS)

- ▶ Introducción a la Sociología (6 ECTS)
- ▶ Métodos y Técnicas de Investigación Social (6 ECTS)
- ▶ Introducción a la Ciencia Política (6 ECTS)
- ▶ Historia Política y Social Contemporánea de España (6 ECTS)
- ▶ Introducción a la Economía (6 ECTS)

Segundo cuatrimestre (60 ECTS)

- ▶ Teoría Sociológica Clásica (6 ECTS)
- ▶ Estadística Aplicada a las Ciencias Sociales (6 ECTS)
- ▶ Antropología Social (6 ECTS)
- ▶ Introducción a la Psicología Social (6 ECTS)
- ▶ Introducción al Derecho (6 ECTS)

SEGUNDO CURSO

Primer cuatrimestre (60 ECTS)

- ▶ Estructura social contemporánea (6 ECTS)
- ▶ Teoría Sociológica Contemporánea (6 ECTS)
- ▶ Métodos y Técnicas Cuantitativas de Investigación Social (6 ECTS)
- ▶ Cambio Social (6 ECTS)
- ▶ Sociología Ambiental (6 ECTS)

Segundo cuatrimestre (60 ECTS)

- ▶ Estructura Social de España (6 ECTS)
- ▶ Teoría y Análisis Demográfico (6 ECTS)
- ▶ Métodos y Técnicas Cualitativas de Investigación Social (6 ECTS)
- ▶ Desigualdad y Exclusión Social (6 ECTS)
- ▶ Género y Sociedad (6 ECTS)

TERCER CURSO

Primer cuatrimestre (60 ECTS)

- ▶ Sociología Política (6 ECTS)
- ▶ Sociología de la Comunicación (6 ECTS)
- ▶ Sociología Urbana (6 ECTS)
- ▶ Sociología de las Religiones (6 ECTS)
- ▶ Sociología del Consumo e Investigación de Mercados (6 ECTS)

Segundo cuatrimestre (60 ECTS)

- ▶ Análisis de Políticas Públicas (6 ECTS)
- ▶ Sociología de las Migraciones (6 ECTS)
- ▶ Sociología Rural (6 ECTS)
- ▶ Optativa 1 (6 ECTS)
- ▶ Optativa 2 (6 ECTS)

CUARTO CURSO

Primer cuatrimestre (60 ECTS)

- ▶ Estado de Bienestar y Políticas Sociales (6 ECTS)
- ▶ Sociología de la Educación (6 ECTS)
- ▶ Evaluación de Programas Sociales (6 ECTS)
- ▶ Sociología del Envejecimiento (6 ECTS)
- ▶ Sociología de la Desviación (6 ECTS)

Segundo cuatrimestre (60 ECTS)

- ▶ Sociología de la Familia (6 ECTS)
- ▶ Optativa 3 (6 ECTS)
- ▶ Optativa 4 (6 ECTS)
- ▶ Trabajo Fin de Grado (12 ECTS)

Optativas

- ▶ Diseño y análisis de encuestas (6 ECTS)
- ▶ Indicadores sociales (6 ECTS)
- ▶ Análisis multivariante de datos sociales (6 ECTS)
- ▶ Diseño de proyectos de investigación social (6 ECTS)
- ▶ Inglés B1 (6 ECTS)
- ▶ Habilidades informáticas para el entorno laboral (6 ECTS)

Dirección y profesorado

El claustro de UNIR está compuesto por profesionales con amplia experiencia tanto académica como laboral capaces de trasladar su experiencia y conocimientos a las aulas.

Salidas profesionales

Los puestos de trabajo para los que se demandan profesionales en el ámbito de la sociología son diversos:

- Técnico de proyectos de intervención en entidades públicas, privadas y del tercer sector.
- Gestor de proyectos sociales en el ámbito público y privado.
- Diseño de proyectos e instrumentos de intervención.
- Consultores de empresa dedicados a servicios sociales.
- Técnicos de organizaciones del tercer sector (discapacidad, familia, infancia, drogodependencia, etc.).
- Técnicos en centros de atención a mayores, inmigrantes, mujeres, etc.
- Agentes de desarrollo local y regional.
- Técnicos de proyectos en organismos públicos y privados.
- Diseño de proyectos e instrumentos de investigación.
- Asesoramiento/consultoría a entidades públicas y privadas.
- Investigación de mercados.
- Investigación de tendencias sociales.
- Técnicos de marketing.
- Técnicos en recursos humanos en instituciones públicas y empresas privadas.
- Consultores y analistas de políticas públicas.
- Consultores y analistas en diversidad e inclusión social.
- Consultores sociales.
- Comunicador social.
- Técnicos de investigación en organismos públicos y privados.
- Técnicos del área de responsabilidad social corporativa de entidades.

Un nuevo concepto de universidad online

La Universidad Internacional de La Rioja, universidad con docencia 100% online, se ha consolidado como solución educativa adaptada a los nuevos tiempos y a la sociedad actual. El innovador modelo pedagógico de UNIR ha conseguido crear un nuevo concepto de universidad en el que se integran aspectos tecnológicos de última generación al servicio de una enseñanza cercana y de calidad. La metodología 100% online permite a los alumnos estudiar estén donde estén, interactuando, relacionándose y compartiendo experiencias con sus compañeros y profesores. Actualmente UNIR cuenta con:

- ▶ Más de 41.000 alumnos.
 - ▶ Más de 10.000 alumnos internacionales.
 - ▶ Presencia en 90 países de los 5 continentes.
 - ▶ Más de 130 títulos de Grado y Postgrado.
 - ▶ Más de 4.000 convenios de colaboración firmados para dar cobertura de prácticas a nuestros estudiantes.
- UNIR es una universidad responsable con la cultura, la economía y la sociedad. Este compromiso se materializa a través de la Fundación UNIR.

Además, UNIR se ha expandido a Latinoamérica y desde 2014 está activa UNIR México, la primera universidad online con clases en directo del país y con sede oficial en México D.F.

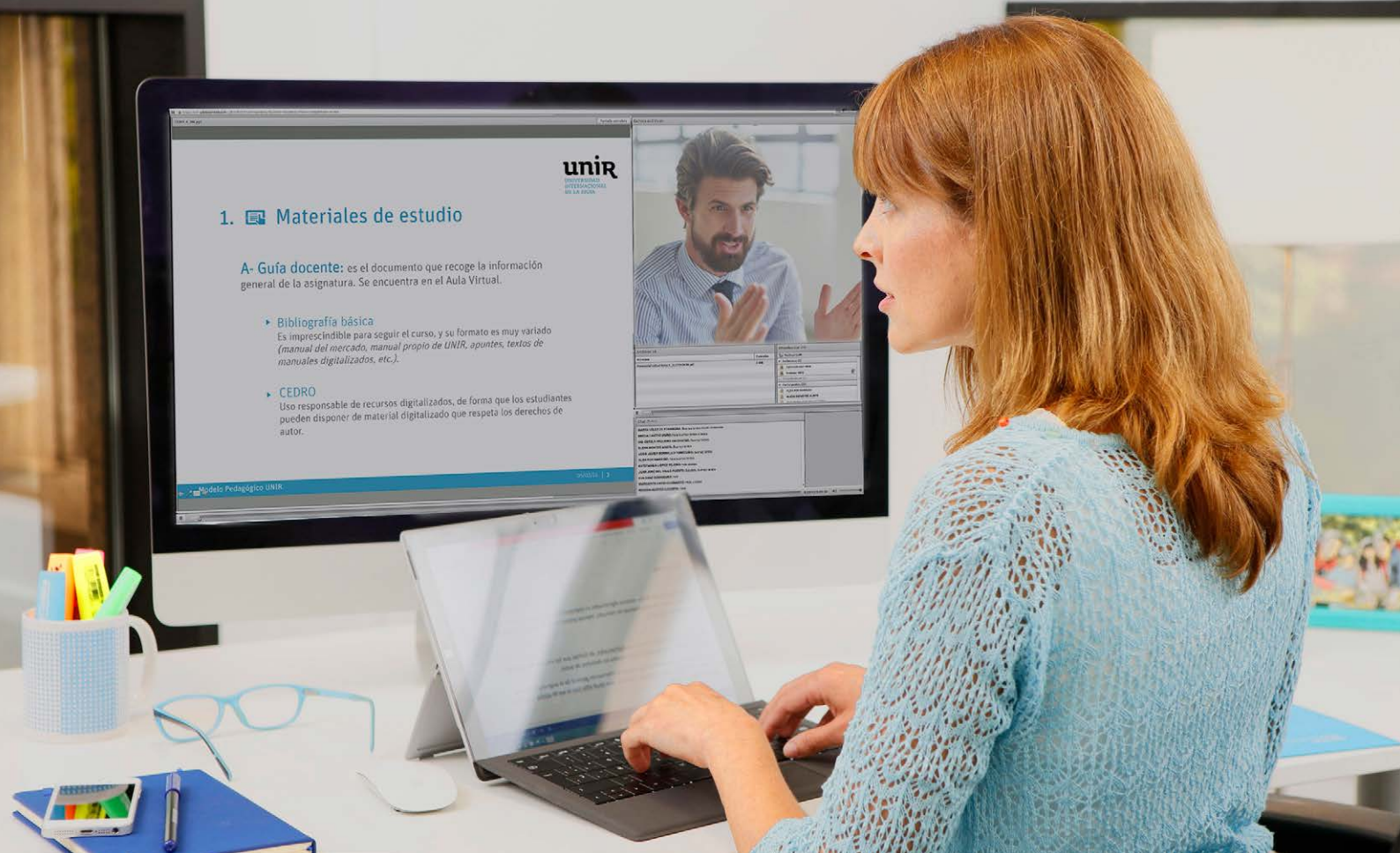

Metodología



Clases online en directo

Ofrecemos a los estudiantes la posibilidad de asistir todos los días a **clases online en directo**. Durante estas sesiones los alumnos podrán interactuar con el profesor y resolver sus consultas en tiempo real, compartiendo conocimientos y experiencias. El ritmo formativo se adapta, en la medida de lo posible, a las necesidades de cada grupo de alumnos. La no asistencia a una clase en directo no implica perdérsela. Todas las sesiones se pueden ver **en diferido**, tantas veces como se quiera. Así, no se perjudica a los alumnos que no puedan seguir la clase en directo.



Recursos didácticos

El Campus Virtual de UNIR proporciona una **gran variedad de contenidos** con los que preparar cada asignatura. Estos materiales están organizados de manera que faciliten un aprendizaje ágil y eficaz. De este modo, se puede acceder a los temas que desarrollan los contenidos del programa, ideas clave de cada tema (elaboradas por el profesorado de la asignatura), material audiovisual complementario, actividades, lecturas y test de evaluación.

Además, se tendrá acceso a **clases magistrales** sobre temas concretos y se podrá participar en foros, chats y blogs en los que se interactúa con profesores y compañeros ampliando conocimientos y resolviendo posibles dudas.



Tutor personal

En UNIR, cada alumno cuenta con un tutor personal desde el primer día, **siempre disponible** por teléfono o email. El papel del tutor es fundamental en la trayectoria de cada estudiante ya que es el mayor nexo de unión con la universidad y su punto de referencia durante el proceso formativo.

Los tutores ofrecen una **atención personalizada** haciendo un seguimiento constante de cada alumno.

- Resuelve dudas sobre gestiones académicas, trámites o dudas concretas de asignaturas.
- Ayuda a la planificación del estudio para que se aproveche mejor el tiempo.
- Recomienda qué recursos didácticos de la plataforma utilizar en cada caso.
- Se implica con los estudios de los alumnos para ayudarles a superar cada asignatura.



Sistema de evaluación

Para valorar el nivel de logro de los objetivos obtenidos en el Grado es necesario evaluar las competencias adquiridas durante el estudio. La evaluación final del aprendizaje se realiza teniendo en cuenta la calificación obtenida en los siguientes puntos.

- **Evaluación continua aplicada** (resolución de casos prácticos, participación en foros, debates y otros medios colaborativos y test de evaluación).
- **Examen final.**
- **Trabajo Fin de Grado.**

Información de acceso

Requisitos

El acceso a los estudios de grado requerirá el cumplimiento por los candidatos de los requisitos de acceso previstos en el artículo 3 del Real Decreto 412/2014, de 6 de junio, que se acreditará en el momento de la matriculación con la documentación indicada en el anexo IV. Asimismo, el acceso a cada estudio concreto requerirá el cumplimiento de los requisitos adicionales que pudieran haberse determinado en la correspondiente memoria de verificación del estudio.

Se definen las siguientes vías de acceso a los estudios de grado:

- Superación de la Evaluación de Bachillerato para el Acceso a la Universidad (EBAU) y pruebas de acceso a la universidad anteriores.
- Estar en posesión de un título de Bachiller del Sistema Educativo Español con anterioridad al curso 2016/2017 o, habiéndolo obtenido en el curso 2016/2017, haberlo superado conforme a currículo del sistema educativo anterior a la implantación del actual Bachillerato definido por la Ley Orgánica 8/2013, de 9 de diciembre.
- Títulos de Técnico Superior de Formación Profesional, de Técnico Superior de Artes Plásticas y Diseño o de Técnico Deportivo Superior del Sistema Educativo Español, equivalentes u homologados.
- Superación de prueba de acceso de mayores de 25 años.
- Superación de prueba de acceso de mayores de 40 años.

- Superación de prueba de acceso de mayores de 45 años.
- Titulado universitario.
- Acceso por reconocimiento de estudios universitarios parciales españoles (mínimo 30 créditos ECTS).
- Acceso por reconocimiento de estudios parciales en otros sistemas universitarios diversos del español (mínimo 30 créditos ECTS).
- Otras vías permitidas por las ordenaciones anteriores a la Ley Orgánica de 8/2013, de 9 de diciembre, para la mejora de la calidad educativa.

El acceso a los estudios de grado por parte de estudiantes procedentes de sistemas educativos extranjeros se registrará por lo dispuesto en el procedimiento que se adjunta como Anexo III de esta norma.

Cómo matricularse

- Completa el **formulario de preinscripción**.
- Recibe la llamada de un **asesor personal**, que verifica que cumples los requisitos exigidos y te ayuda a elaborar tu plan de estudios personalizado (convalidaciones, nº de créditos, etc).
- Envía la documentación requerida para formalizar la admisión, debidamente compulsada y espera la confirmación.
- Cumplimenta la matrícula con la forma de pago más adecuada a tus necesidades.
- Recibe tu clave de acceso al AULA VIRTUAL y comienza el curso organizándote a tu manera.

Consulta más información y precios de matrícula.

Precios y formas de pago

El precio de los estudios se calcula en **función del total de créditos** ECTS matriculados, la **forma de pago** y las **características específicas** de cada alumno.

No existe **ningún coste de inscripción adicional** en concepto de apertura ni por gestión de matrícula.

UNIR ofrece **descuentos por el pago al contado** y por **matriculación de curso completo** (60 ECTS) y **otras ayudas** a personas con **diversidad funcional** y a **progenitores de familias numerosas**. Puedes fraccionar el pago en **2 plazos (a partir de 35 ECTS)**.

Consulta las **tablas de descuentos y ayudas** en la página de **cómo matricularse**. Nuestros asesores te aconsejarán para seleccionar la opción que más se ajuste a tus necesidades y posibilidades.

El **importe** de la matrícula **incluye** tanto la **formación** como el **acceso al aula virtual**, el uso de las **herramientas de estudio y comunicación**, y los **materiales interactivos**.

No se incluyen los materiales de terceros como libros de texto, aunque podrás conseguirlos a través de UNIR en condiciones especiales.

Existen otros conceptos de carácter administrativo como certificados, expedición de título, Suplemento Europeo al Título, duplicados, etc., cuyas tasas se pueden consultar en la web.

Becas y ayudas

UNIR ha diseñado un programa de becas y ayudas para que puedas estudiar y graduarte con nosotros.

Ofrecemos **ayudas y descuentos** para diferentes situaciones personales y laborales:

- Diversidad funcional
- Progenitores de familias numerosas
- Desempleados
- Pronto pago
- Descuentos por reserva de plaza

Nuestros **asesores personales** están siempre a tu disposición para guiarte sobre cualquiera de estas becas o ayudas.

Reconocimientos

UNIR cuenta con una Comisión de Transferencia de Créditos que es la responsable de realizar las convalidaciones pertinentes. Llámanos y **un asesor analizará tu caso particular.**

Según la normativa que establece UNIR, **se podrán reconocer:**

- Créditos de formación básica procedentes de la misma rama de conocimiento.
- Créditos obtenidos en otras materias de formación básica pertenecientes a la rama de conocimiento del título al que se pretende acceder.
- Otros créditos podrán ser reconocidos por UNIR teniendo en cuenta la adecuación entre las competencias y los conocimientos asociados a las restantes materias cursadas por el estudiante y los previstos en el plan de estudios o bien que tengan carácter transversal.



RECTORADO LOGROÑO

Avenida de la Paz, 137
26006. La Rioja
España
+34 941 210 211

DELEGACIÓN MADRID

Calle de García Martín, 21
28224. Pozuelo de Alarcón
España
+34 915 674 391

DELEGACIÓN BOGOTÁ

Calle 100 # 19-61. Edificio Centro Em-
presarial 100. Oficina 801. 11001
Colombia
+571 5169659

DELEGACIÓN CD. DE MÉXICO

Avenida Universidad 472,
Narvarte Poniente. 03600
México
+52 (55) 84210768

DELEGACIÓN QUITO

Avenida República E7-123 y Martín
Carrión (esquina). Edificio Pucará
Ecuador
(+593) 3931480

DELEGACIÓN LIMA

José Gabriel Chariarse, 415
San Antonio. Miraflores
Perú
(01) 496 – 8095

unir.net | +34 941 209 743

