Máster Universitario en Propiedad Intelectual e Industrial

unir LA UNIVERSIDAD EN INTERNET

Especialízate en propiedad intelectual con casos prácticos impartidos por expertos de ELZABURU

DURACIÓN
1 año académico

EXÁMENES PRESENCIALES U ONLINE
Al final de cada cuatrimestre

CRÉDITOS ECTS 60

RAMA DE CONOCIMIENTO
Ciencias Sociales y Jurídicas (Facultad de Derecho)

METODOLOGÍA
Educación 100% online

CLASES ONLINE EN DIRECTO

TUTOR PERSONAL

Con el **Máster en Propiedad Intelectual e Industrial** de UNIR obtendrás un profundo conocimiento en la materia y su aplicación práctica en el mundo de la empresa y las nuevas tecnologías, así como las competencias necesarias para su correcta explotación y comercialización. Se trata del único **Máster oficial en formato online** en esta materia.

Gracias a un equipo docente formado por **especialistas internacionales**, al finalizar el Máster serás experto en:

- Derechos de Autor y derechos conexos.
- Propiedad Industrial: patentes y marcas, en los ámbitos nacional, comunitario e internacional.
- Mecanismos de comercialización y financiación de activos intangibles.
- Due diligence y compliance.
- Régimen jurídico del software.
- Contratos tecnológicos e instrumentos internacionales.

El Máster cuenta con casos prácticos reales impartidos por abogados del despacho ELZABURU, despacho de referencia en en ámbito de la Propiedad Intelectual e Industrial en España. Con estas clases prácticas los alumnos se acercarán a la realidad profesional.

ELZABURU
Estab 1865

Además, el alumno tiene acceso a la base de datos La Ley Digital para el estudio y la resolución de los casos prácticos.

Objetivos del Máster

El Máster en Propiedad Intelectual e Industrial es un **máster multidisciplinar** y altamente **especializado** en el campo del Derecho de Propiedad Intelectual e Industrial (IP Law). Un programa de **enfoque internacional y vanguardista** en su contenido y alcance.

Las nuevas Tecnologías de la Información y las Comunicaciones han revolucionado el Derecho en general y, de una forma mucho más profunda y particular, el Derecho de Propiedad Intelectual e Industrial. Con nuestros Seminarios de orientación y preparación al Examen de Agente de la Propiedad Industrial bajo la dirección técnica de PADIMA, y de Fiscalidad de los activos intangibles en el ámbito empresarial y patrimonial, alcanzarás un nivel de conocimiento de altísimo valor.

ELZABURU IP Workshop

A lo largo del máster los alumnos contarán con casos prácticos impartidos por expertos de Elzaburu. Cada uno de estos casos se trabajará con ellos en dos sesiones online:

- **Exposición del caso:** en esta sesión, el abogado plantea un caso práctico que los alumnos tendrán que trabajar posteriormente.
- **Resolución del caso:** se expone la resolución del supuesto para ser debatido y resuelto de forma conjunta.

La colaboración de UNIR con Elzaburu, uno de los mejores despachos y de referencia en materia de propiedad intelectual e industrial, te da la oportunidad de conocer y trabajar con casos de actualidad explicados por los expertos que los llevaron a cabo y así acercarte a la realidad de la profesión.

Plan de estudios

Primer cuatrimestre

- Derechos de Autor y Derechos Afines (6 ECTS)
- Derecho de Propiedad Industrial I (6 ECTS)
- Derecho de Propiedad Industrial II (6 ECTS)
- Propiedad Intelectual e Industrial, Nuevas Tecnologías y Competencia (6 ECTS)
- Competencia Desleal y Secretos Empresariales (6 ECTS

Segundo cuatrimestre

- Gestión y comercialización de los Derechos de Propiedad Intelectual (6 ECTS)
- Gestión de Derechos de Propiedad Industrial en Diversas Disciplinas I (6 ECTS)
- Gestión de Derechos de Propiedad Industrial en Diversas Disciplinas II (6 ECTS)
- Trabajo Fin de Máster (12 ECTS)

Dirección y profesorado

El claustro de UNIR está compuesto por profesionales con amplia experiencia tanto académica como laboral capaces de trasladar su experiencia y conocimientos a las aulas.

Daniel Eduardo Márquez Lasso
Director del Máster en Propiedad Intelectual e Industrial.

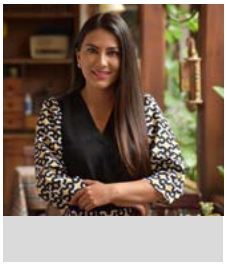

Doctor en Derecho por la Universidad de Santiago de Compostela y Máster (LLM) en Derecho Fiscal Internacional en el ámbito de la fiscalidad de activos intangibles.

Licenciado en Derecho por la Universidad de Las Palmas de Gran Canaria y DEA en Derecho Procesal, actualmente, compagina la docencia con la consultoría y asesoría jurídica en el ámbito de la gestión, comercialización y financiación de activos intangibles, así como en materia de la fiscalidad internacional de empresas tecnológicas y en materia de competencia desleal bajo la marca Stellvest.

Es miembro de diferentes Comités Científicos y Proyectos de investigación, así como autor de numerosas obras y artículos y evaluador permanente en revistas de carácter científico.

También ha trabajado como asesor jurídico en empresas internacionales y en KPMG.

Ver claustro completo

Salidas profesionales

Al acabar este Máster, estarás preparado para ejercer como abogado especializado en IP & IT Law en:

- Despachos especializados en Propiedad Intelectual nacionales e internacionales (derechos de autor, patentes y marcas)
- Empresas multinacionales de la industria cultural (Cine, Videojuegos, Música, Editorial, etc.)
- Entidades de Gestión

Cuando finalices el máster los egresados habrán adquirido y desarrollado, entre otras, las siguientes competencias:

- Explicar y describir los fundamentos, alcance y contenido de los derechos de autor, derechos conexos y el régimen de propiedad industrial.
- Conocer y manejar con familiaridad el marco jurídico internacional, europeo y las normas de derecho comparado en materia de Propiedad Intelectual.
- Identificar las diferencias e implicaciones sobre los modelos de derechos de autor y copyright.
- Resolver las cuestiones jurídicas relativas a los autores y otros titulares de protección respecto a las creaciones sujetas de protección.
- Identificar el contenido económico y moral de los derechos de autor y sus límites legales, pudiendo elaborar, negociar y revisar los mecanismos de transmisión de derechos económicos.
- Analizar y resolver cuestiones relativas a la protección de las marcas y nombres comerciales, indicaciones geográficas, diseños industriales y patentes.

Un nuevo concepto de universidad online

La Universidad Internacional de La Rioja, universidad con docencia 100% online, se ha consolidado como solución educativa adaptada a los nuevos tiempos y a la sociedad actual. El innovador modelo pedagógico de UNIR ha conseguido crear un nuevo concepto de universidad en el que se integran aspectos tecnológicos de última generación al servicio de una enseñanza cercana y de calidad. La metodología 100% online permite a los alumnos estudiar estén donde estén, interactuando, relacionándose y compartiendo experiencias con sus compañeros y profesores. Actualmente UNIR cuenta con:

- Más de 41.000 alumnos.
- Más de 10.000 alumnos internacionales.
- Presencia en 90 países de los 5 continentes.
- Más de 120 títulos de Grado y Postgrado.
- Más de 4.000 convenios de colaboración firmados para dar cobertura de prácticas a nuestros estudiantes. UNIR es una universidad responsable con la cultura, la economía y la sociedad. Este compromiso se materializa a través de la Fundación UNIR.

Además, UNIR se ha expandido a Latinoamérica y desde 2014 está activa UNIR México, la primera universidad online con clases en directo del país y con sede oficial en México D.F.

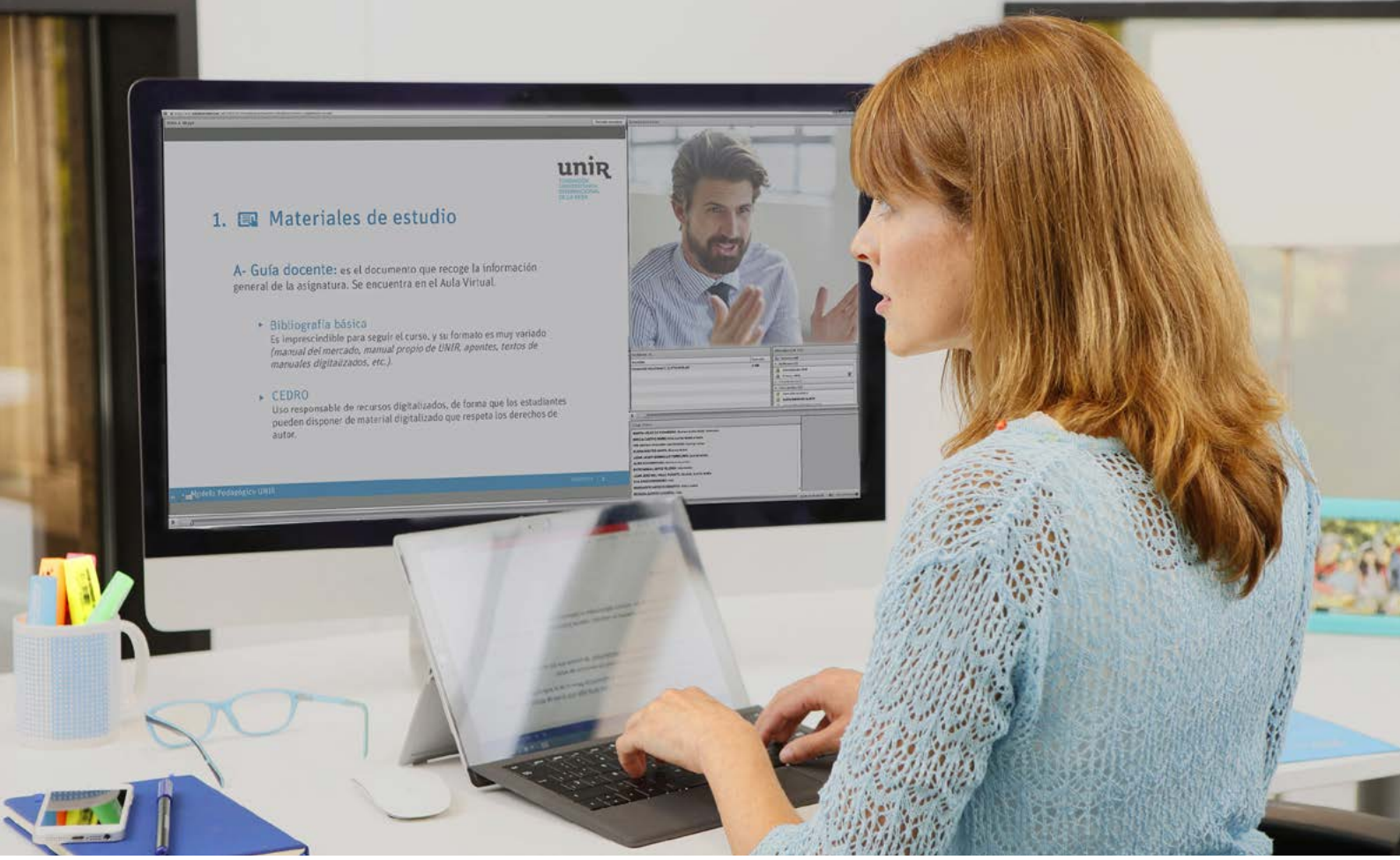

Metodología

Clases online en directo

Ofrecemos a los estudiantes la posibilidad de asistir todos los días a **clases online en directo**. Durante estas sesiones los alumnos podrán interactuar con el profesor y resolver sus consultas en tiempo real, compartiendo conocimientos y experiencias. El ritmo formativo se adapta, en la medida de lo posible, a las necesidades de cada grupo de alumnos. La no asistencia a una clase en directo no implica perdérsela. Todas las sesiones se pueden ver **en diferido**, tantas veces como se quiera. Así, no se perjudica a los alumnos que no puedan seguir la clase en directo.

Recursos didácticos

El Campus Virtual de UNIR proporciona una **gran variedad de contenidos** con los que preparar cada asignatura. Estos materiales están organizados de manera que faciliten un aprendizaje ágil y eficaz. De este modo, se puede acceder a los temas que desarrollan los contenidos del programa, ideas clave de cada tema (elaboradas por el profesorado de la asignatura), material audiovisual complementario, actividades, lecturas y test de evaluación.

Además, se tendrá acceso a **clases magistrales** sobre temas concretos y se podrá participar en foros, chats y blogs en los que se interactúa con profesores y compañeros ampliando conocimientos y resolviendo posibles dudas.

Tutor personal

En UNIR, cada alumno cuenta con un tutor personal desde el primer día, **siempre disponible** por teléfono o email. El papel del tutor es fundamental en la trayectoria de cada estudiante ya que es el mayor nexo de unión con la universidad y su punto de referencia durante el proceso formativo.

Los tutores ofrecen una **atención personalizada** haciendo un seguimiento constante de cada alumno.

- Resuelve dudas sobre gestiones académicas, trámites o dudas concretas de asignaturas.
- Ayuda a la planificación del estudio para que se aproveche mejor el tiempo.
- Recomienda qué recursos didácticos de la plataforma utilizar en cada caso.
- Se implica con los estudios de los alumnos para ayudarles a superar cada asignatura.

Sistema de evaluación

Para valorar el nivel de logro de los objetivos obtenidos en el Máster es necesario evaluar las competencias adquiridas durante el estudio. La evaluación final del aprendizaje se realiza teniendo en cuenta la calificación obtenida en los siguientes puntos.

- Evaluación continua (resolución de casos prácticos, participación en foros, debates y otros medios colaborativos y test de evaluación).
- Examen final.
- Trabajo Fin de Máster.

Información de acceso

Requisitos

Dados su programa y orientación, a este Máster oficial **sólo pueden acceder personas que tengan la licenciatura o el grado en Derecho.**

El perfil del licenciado o graduado en Derecho que acceda a este Máster online debería incluir:

- Vocación específica para la abogacía y el asesoramiento jurídico.
- Capacidad de diálogo, negociación y trabajo de equipo.
- Capacidad de trabajo, esfuerzo y dedicación.
- Capacidad de relación de los conocimientos adquiridos en diversos sectores.
- El Máster se impartirá en castellano. No es necesario el conocimiento de otros idiomas.

Cómo matricularse

- Completa el **formulario de preinscripción**.
- Recibe la llamada de un **asesor personal,** que verifica que cumples los requisitos exigidos y te ayuda a elaborar tu plan de estudios personalizado (convalidaciones, nº de créditos, etc.).
- Envía la documentación requerida para formalizar la admisión, debidamente compulsada y espera la confirmación.
- Cumplimenta la matrícula* con la forma de pago más adecuada a tus necesidades.
- Recibe tu clave de acceso al AULA VIRTUAL y comienza el curso organizándote a tu manera. **Consulta más información y precios de matrícula.**

** Un asesor te facilitará el acceso al formulario de matrícula.*

Precios y formas de pago

No existe **ningún coste de inscripción adicional** en concepto de apertura ni por gestión de matrícula.

UNIR ofrece **descuentos por el pago al contado** y por **matriculación de curso completo** (60 ECTS) y **otras ayudas** a personas con **diversidad funcional**.

Consulta las **tablas de descuentos y ayudas** en la página de **cómo matricularse**. Nuestros asesores te aconsejarán para seleccionar la opción que más se ajuste a tus necesidades y posibilidades.

El **importe** de la matrícula **incluye** tanto la **formación** como el **acceso al aula virtual**, el uso de las **herramientas de estudio y comunicación**, y los **materiales interactivos**.

Existen otros conceptos de carácter administrativo como certificados, expedición de título, Suplemento Europeo al Título, duplicados, etc., cuyas tasas se pueden consultar en la web.

Becas y ayudas

UNIR ha diseñado un programa de becas y ayudas para que puedas estudiar y graduarte con nosotros.

Ofrecemos **ayudas y descuentos** para diferentes situaciones personales y laborales:

- Diversidad funcional
- Desempleados
- Pronto pago
- Descuentos por reserva de plaza

Nuestros **asesores personales** están siempre a tu disposición para guiarte sobre cualquiera de estas becas o ayudas.

Reconocimientos

UNIR cuenta con una Comisión de Transferencia de Créditos que es la responsable de realizar las convalidaciones pertinentes. Llámanos y u**n asesor analizará tu caso particular.**

Según la normativa que establece UNIR, **se podrán reconocer:**

- Créditos de formación básica procedentes de la misma rama de conocimiento.
- Créditos obtenidos en otras materias de formación básica pertenecientes a la rama de conocimiento del título al que se pretende acceder.
- Otros créditos podrán ser reconocidos por UNIR teniendo en cuenta la adecuación entre las competencias y los conocimientos asociados a las restantes materias cursadas por el estudiante y los previstos en el plan de estudios o bien que tengan carácter transversal.
- Reconocimiento de asignaturas sólo si proviene de Máster Oficial, según establece la norma. En el caso del reconocimiento de prácticas, el alumno debe acreditar la experiencia profesional correspondiente según criterios internos. Cualquier solicitud se estudia.

RECTORADO

Avenida de la Paz, 137
26004 Logroño
España
+34 941 210 211

DELEGACIÓN MADRID

C/ Almansa, 101
28040 Madrid
España
+34 915 674 391

DELEGACIÓN COLOMBIA

Calle 100 # 19 – 61
Edificio Centro Empresarial 100.
Oficina 801
+571 5169659

DELEGACIÓN MÉXICO

Av. Extremadura, 8.
Col Insurgentes Mixcoac.Del.Benito
Juárez 03920, México D.F.
01800 681 5818

DELEGACIÓN ECUADOR

Av. República E7-123 y Martín
Carrión (esquina).
Edificio Pucará
(+593) 3931480

DELEGACIÓN PERÚ

Gabriel Chariarse, 415
San Antonio, Miraflores
Perú, Lima
(01) 496 – 8095

unir.net | +34 941 209 743