

**FLUJO NIVELES INTEF ESCUELA DE PROFESORES EN TECNOLOGÍA EDUCATIVA, COMPETENCIAS DIGITALES Y DESARROLLO DEL TALENTO**

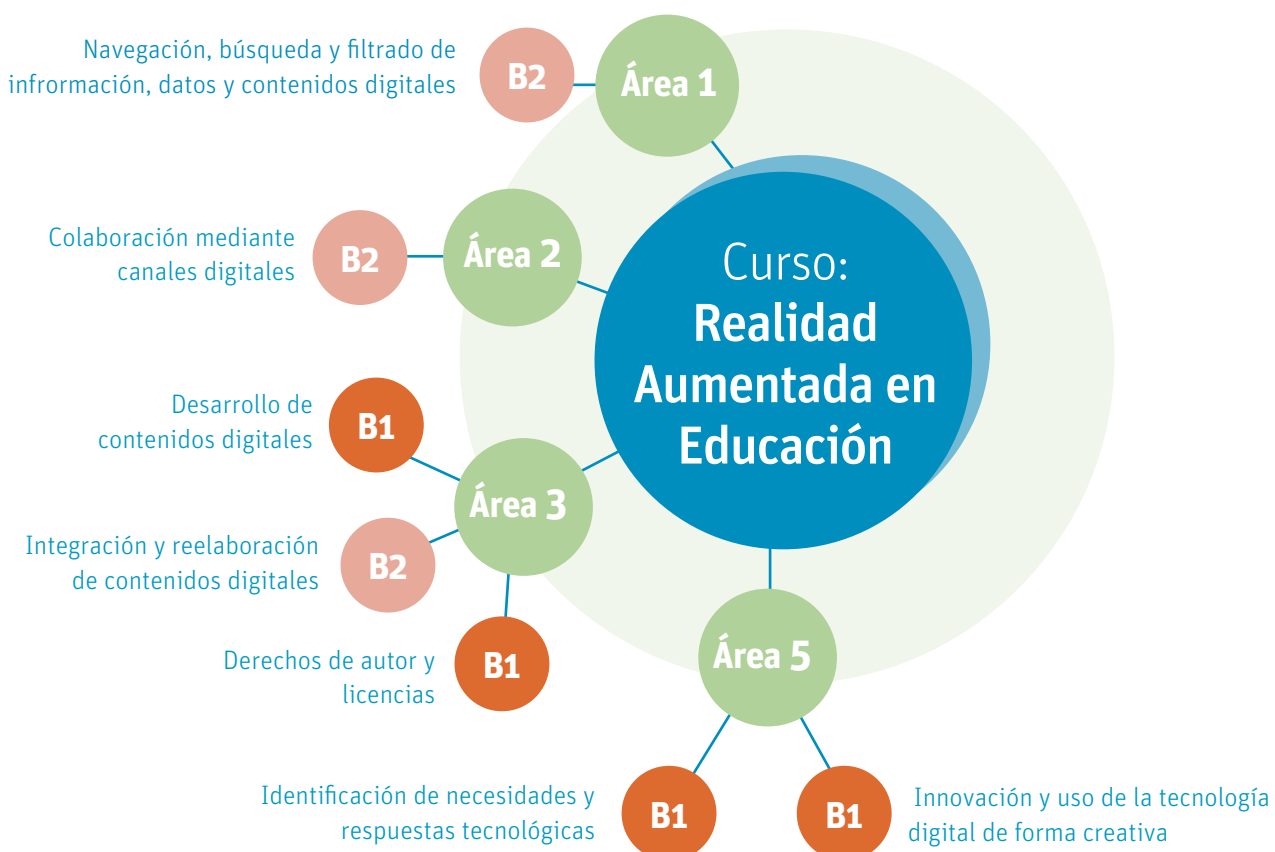

**FLUJO NIVELES INTEF ESCUELA DE PROFESORES EN TECNOLOGÍA EDUCATIVA, COMPETENCIAS DIGITALES Y DESARROLLO DEL TALENTO**

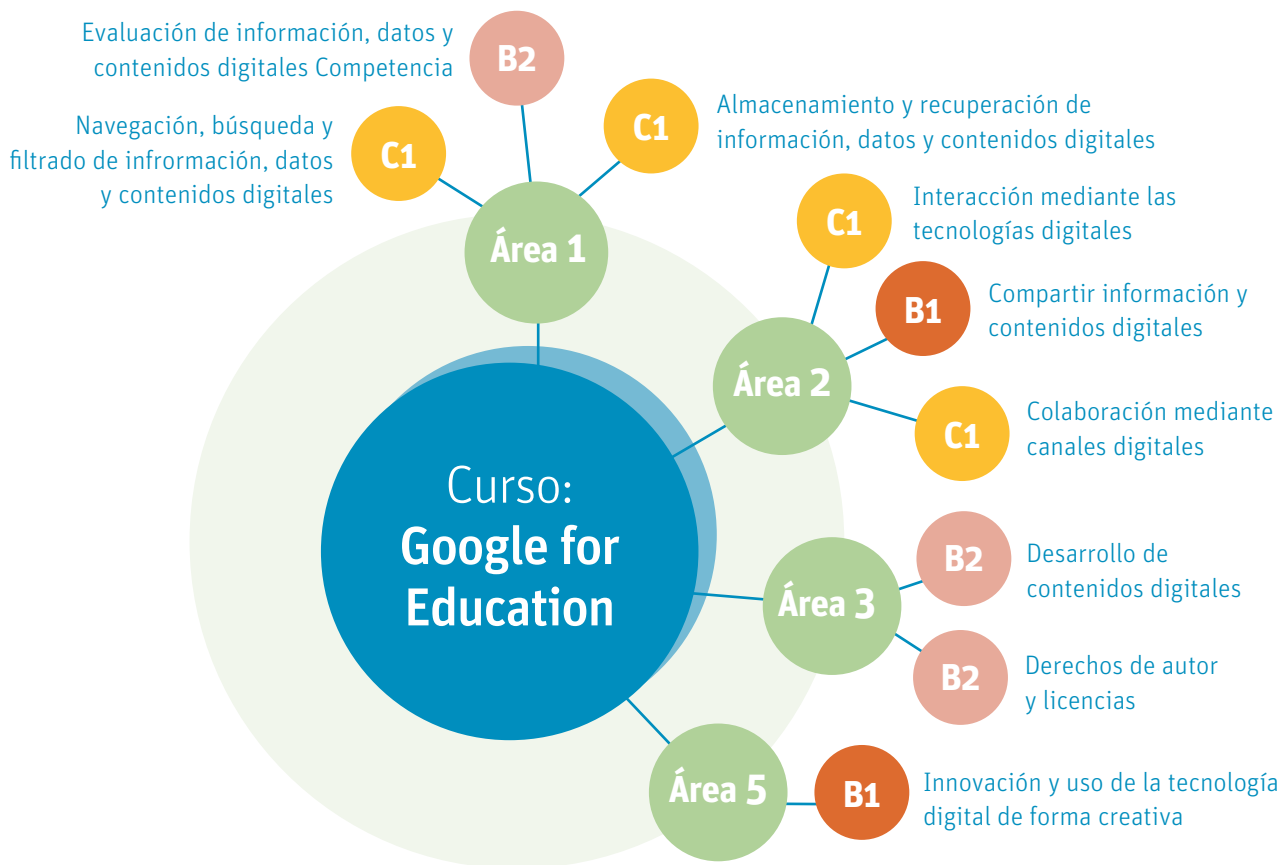

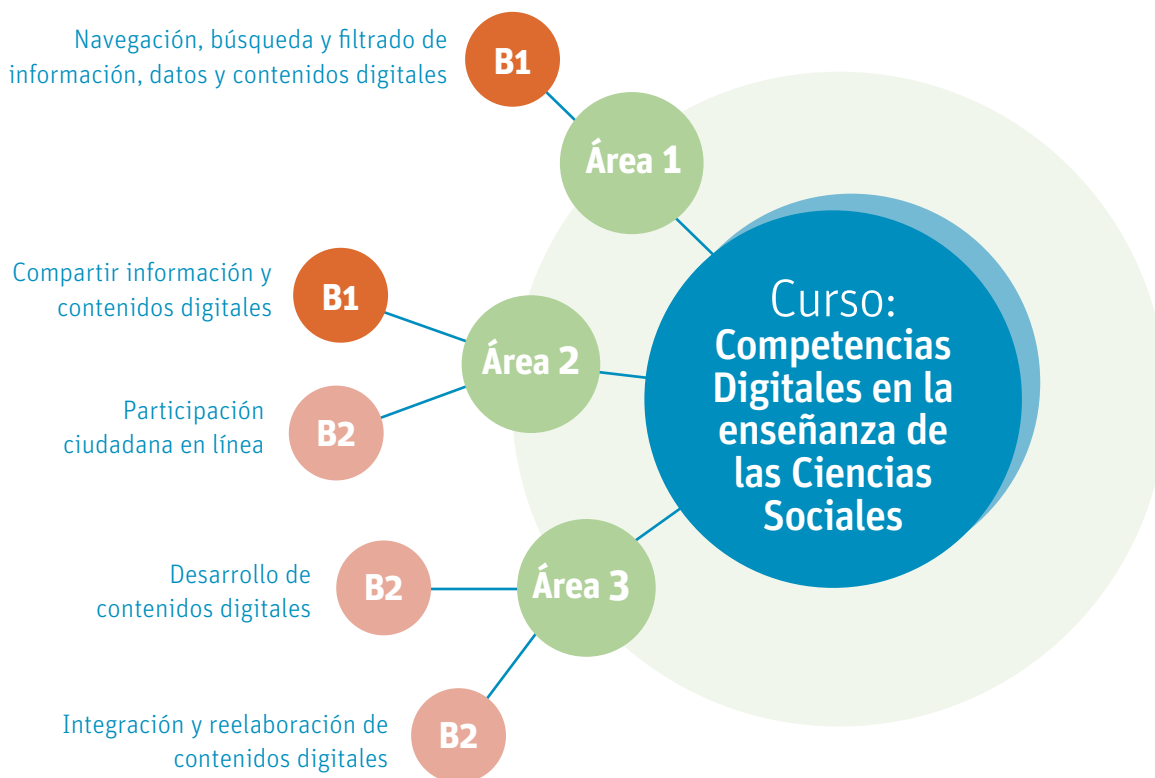

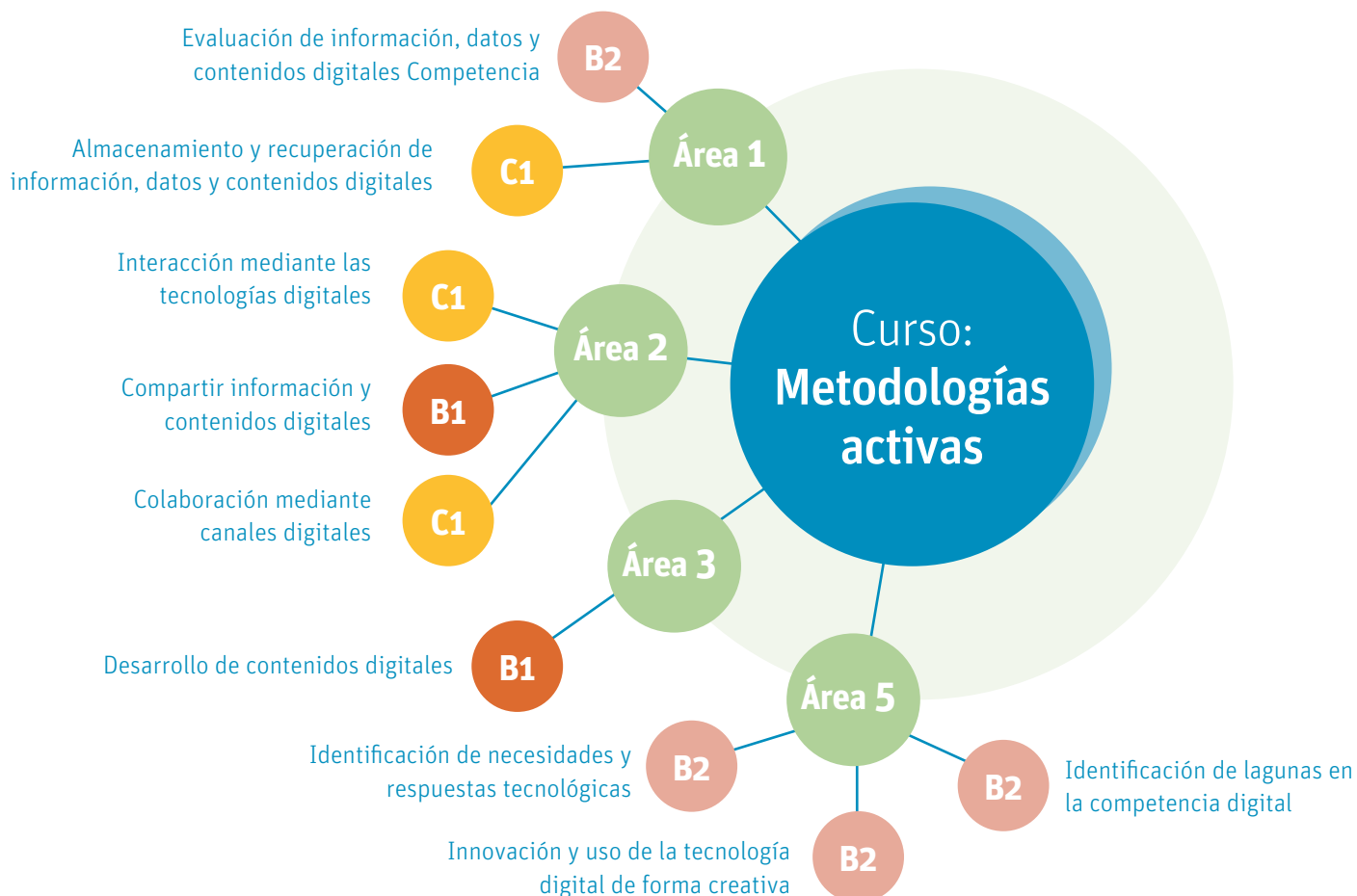
**FLUJO NIVELES INTEF ESCUELA DE PROFESORES EN TECNOLOGÍA EDUCATIVA, COMPETENCIAS DIGITALES Y DESARROLLO DEL TALENTO**



Áreas competenciales	Competencias	Niveles competenciales
<p>ÁREA 1. Información y alfabetización informativa</p>	<p>Competencia 1.1. Navegación, búsqueda y filtrado de información, datos y contenidos digitales</p> <p>Competencia 1.2. Evaluación de información, datos y contenidos digitales</p> <p>Competencia 1.3. Almacenamiento y recuperación de información, datos y contenidos digitales</p>	<p>5 Áreas, 21 competencias y 6 niveles de dominio (A1-C2)</p>
<p>ÁREA 2. Comunicación y colaboración</p>	<p>Competencia 2.1. Interacción mediante las tecnologías digitales</p> <p>Competencia 2.2. Compartir información y contenidos digitales</p> <p>Competencia 2.3. Participación ciudadana en línea</p> <p>Competencia 2.4. Colaboración mediante canales digitales</p> <p>Competencia 2.5. Netiqueta</p> <p>Competencia 2.6. Gestión de la identidad digital</p>	
<p>ÁREA 3. Creación de contenidos digitales</p>	<p>Competencia 3.1. Desarrollo de contenidos digitales</p> <p>Competencia 3.2. Integración y reelaboración de contenidos digitales</p> <p>Competencia 3.3. Derechos de autor y licencias</p> <p>Competencia 3.4. Programación</p>	
<p>ÁREA 4. Seguridad</p>	<p>Competencia 4.1. Protección de dispositivos</p> <p>Competencia 4.2. Protección de datos personales e identidad digital</p> <p>Competencia 4.3. Protección de la salud</p> <p>Competencia 4.4. Protección del entorno</p>	
<p>ÁREA 5. Resolución de problemas</p>	<p>Competencia 5.1. Resolución de problemas técnicos</p> <p>Competencia 5.2. Identificación de necesidades y respuestas tecnológicas</p> <p>Competencia 5.3. Innovación y uso de la tecnología digital de forma creativa</p> <p>Competencia 5.4. Identificación de lagunas en la competencia digital</p>	

**Niveles de competencia del Marco Común de Competencia Digital Docente**

BÁSICO	 A1	Esta persona posee un nivel de competencia básico y requiere apoyo para poder desarrollar su competencia digital.
	 A2	Esta persona posee un nivel de competencia básico, aunque con cierto nivel de autonomía y con un apoyo apropiado, puede desarrollar su competencia digital.
INTERMEDIO	 B1	Esta persona posee un nivel de competencia intermedio, por lo que, por sí misma y resolviendo problemas sencillos, puede desarrollar su competencia digital.
	 B2	Esta persona posee un nivel de competencia intermedio, por lo que, de forma independiente, respondiendo a sus necesidades y resolviendo problemas bien definidos, puede desarrollar su competencia digital.
AVANZADO	 C1	Esta persona posee un nivel de competencia avanzado, por lo que puede guiar a otras personas para desarrollar su competencia digital.
	 C2	Esta persona posee un nivel de competencia avanzado, por lo que, respondiendo a sus necesidades y a las de otras personas, puede desarrollar su competencia digital en contextos complejos.