

# Certificado en Competencias Emprendedoras

Aprende a a iniciar tu propio negocio desde cero  
y convalida 2 ECTS

inscríbete aquí [↗](#)



# ¿Qué es?

Súbete a la nave del emprendimiento con UNIR y aprende de la experiencia real de otros emprendedores mientras estableces la estrategia y el rumbo de tu propio negocio.

Emprender es un proceso que requiere de coordinación y equilibrio entre una serie de elementos. En este curso comprenderás este proceso lógico y analizarás todos los elementos a tener en cuenta a la hora de establecer un negocio desde cero, definiendo desde el producto y el mercado hasta el modelo financiero.

## La obtención del Certificado en Competencias Emprendedoras aumenta las posibilidades de:



Comunicar de manera efectiva, resolver problemas y liderar equipos.



Aplicar herramientas para comprender tu entorno empresarial



Desarrollar habilidades empresariales y humanas que permitan al emprendedor concretar una idea de negocio

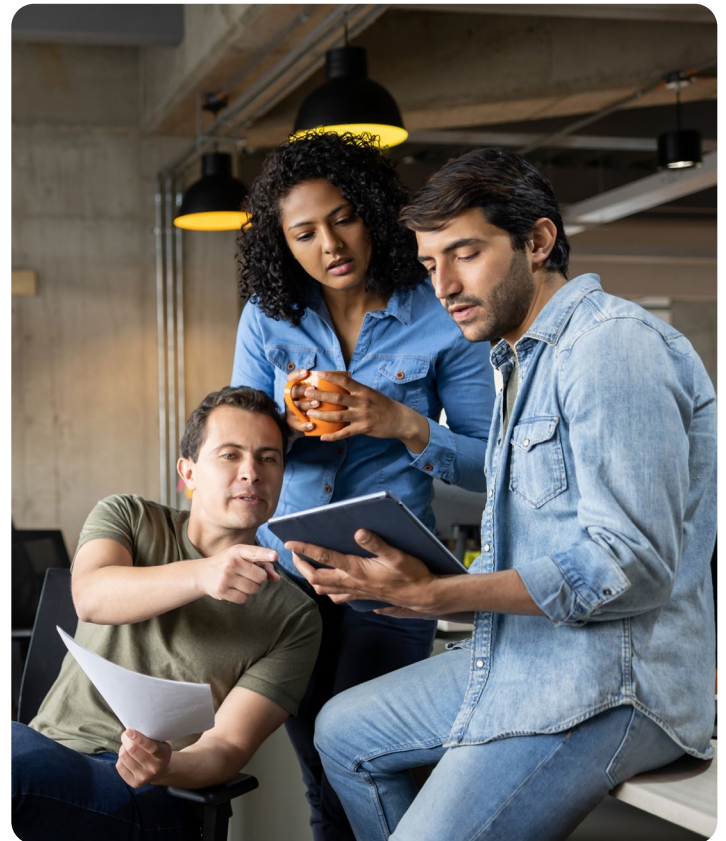

# ¿Cuál es su metodología?

Tendrás a tu disposición un equipo de expertos que te guiarán para identificar las demandas del mercado laboral y crear un plan de mejora. Persigue tu éxito personal mediante el trabajo en equipo, la colaboración con tus colegas y la orientación de un coach.



## 100% online

Conéctate fácilmente estés donde estés



## Duración de 10 semanas

Con dos sesiones semanales de 60 min.



## Objetivo profesional

Invierte 50 horas en conseguirlo



## Convalida

2 ECTS



## Coste

200€



# ¿Cuáles son los contenidos?

## 1. ¿Cuál es el auténtico punto de partida?

- Desmitificar el emprendimiento, entendiendo tanto los aspectos positivos como los retos que implica.
- La resiliencia, la creatividad, la toma de riesgos, la perseverancia y la pasión como valores fundamentales.

## 2. ¿Tengo una idea de negocio o una ruina?

- Reflexionar sobre si la idea realmente tiene potencial de mercado o si es una "ruina" que solo genera gastos.
- Validar tu idea de negocio de manera económica y ágil mediante prototipos, encuestas o pruebas piloto.

## 3. Rumbo y estrategia para mi proyecto

- Entender la diferencia y priorizar lo que tiene un impacto a largo plazo, no solo lo que parece urgente.
- El uso de metodologías como el Lean Startup, la planificación estratégica o la matriz de Eisenhower.

## 4. La multiherramienta definitiva de los negocios: Inteligencia emocional

- La capacidad de manejar emociones propias y ajenas para tomar mejores decisiones.
- Otras aplicaciones de la inteligencia emocional.

## 5. Comunicación y visibilidad

- Estrategias para empezar a promocionar tu idea de negocio.
- Entender cómo puede funcionar Marketing digital para tu idea de negocio.

## 6. Delegar tareas y crear equipos

- Los tres roles necesarios para ser un "emprendedor completo"
- La importancia de la comunicación clara y la definición de roles y responsabilidades dentro del equipo.

## 7. Manual básico de conceptos y cálculo financieros

- Nociones básicas de economía doméstica.
- Tipos de financiación y estrategia de negociación básicas con proveedores financieros.

## 8. ¿Dueño o esclavo de tu negocio?

- El éxito no solo se mide por las ganancias, sino también por la satisfacción personal, el bienestar y la sostenibilidad del negocio.
- Beneficios de aplicar los principios de empresa liberada.

# ¿Cómo me inscribo?

Inscríbete en el Certificado en Competencias  
Emprendedoras UNIR en 5 sencillos pasos.

## 1. Accede al formulario de matrícula

[Acceder al formulario ↗](#)

Identifícate con tu usuario UNIR.  
Si tienes problemas, puedes restablecer tu contraseña y generar una nueva.

## 2. Verifica tu programa

En la siguiente pantalla, ya aparece por defecto el programa seleccionado, solo tienes que seleccionar la forma de acceso que es 'títulos propios' como forma de acceso.

## 3. Realiza el pago

Elige entre transferencia o tarjeta (recomendamos tarjeta).  
*Nota: No se acepta pago aplazado por transferencia.*

## 4. Firma y sube documentos

Recibirás un correo con un enlace al portal de documentación. Firma y sube cualquier documento pendiente.

[Puedes acceder a través de este enlace ↗](#)

## 5. Validación

Secretaría Académica validará tu documentación en 24/48 horas.

**¡No esperes más!**  
Completa tu matrícula  
y comienza tu camino  
profesional con UNIR  
hoy mismo.

**RECTORADO**

**Logroño**

Avenida de la Paz, 137  
26006 La Rioja  
España  
+34 941 210 211

**DELEGACIÓN**

**Madrid**

Calle de García Martín, 21  
28224 Pozuelo de Alarcón  
España  
+34 915 674 391

**PROGRAMA VIVEROS**

cce@unir.net  
+34 941 210 211

**unir.net**

SÍGUENOS

