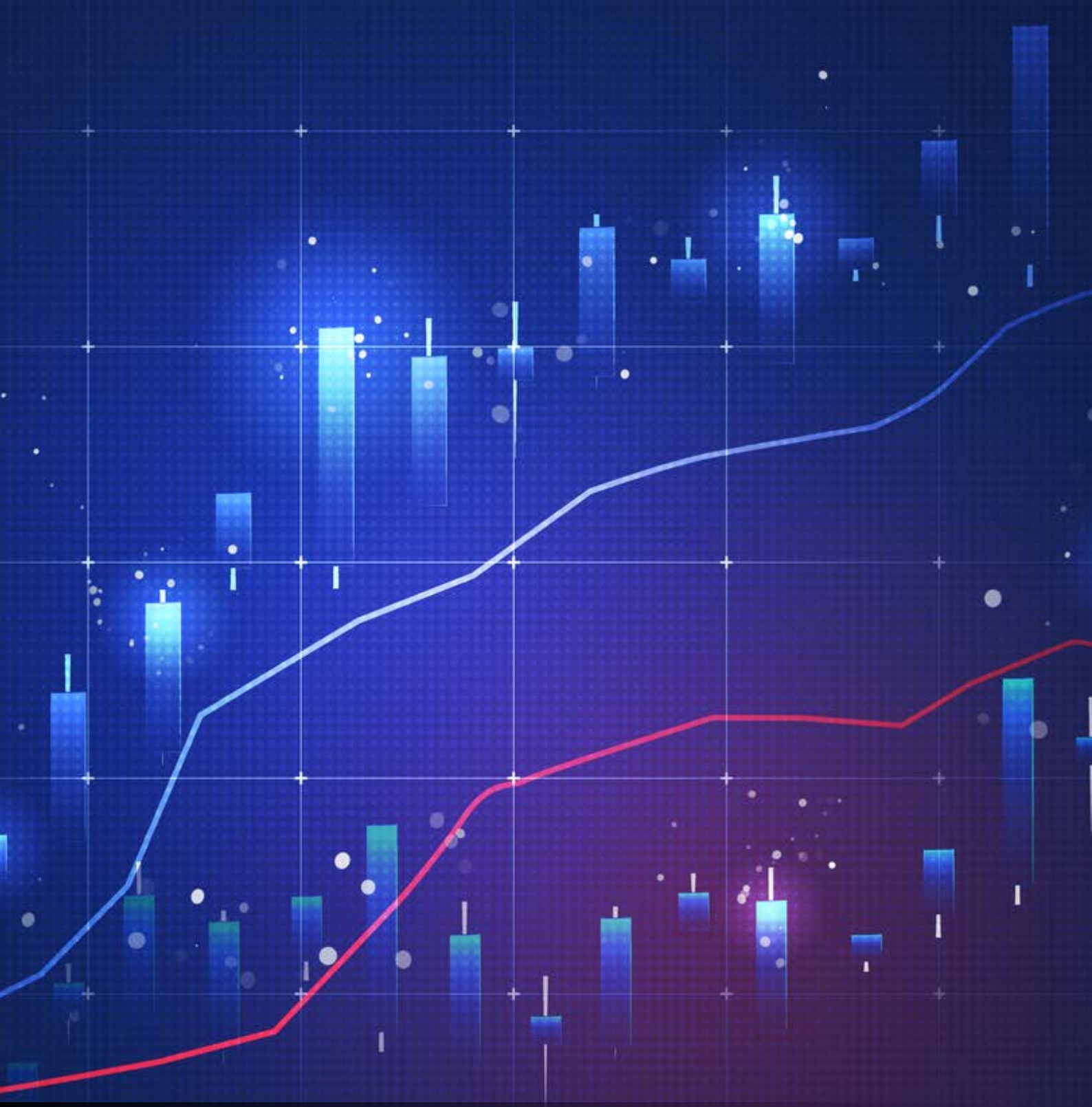

Grado en Economía

unir LA UNIVERSIDAD EN INTERNET

Estudia el único Grado Online en Economía especializado en el manejo de datos, programación y utilización de software.

Adquiere el conocimiento analítico necesario para la toma de decisiones dentro del ámbito económico.

DURACIÓN
4 años

EXÁMENES PRESENCIALES U ONLINE
Al final de cada cuatrimestre
Ver sedes

CRÉDITOS ECTS
240 totales / 60 por curso

RAMA DE CONOCIMIENTO
Facultad de Economía y Empresa

METODOLOGÍA
Educación 100% online

CLASES ONLINE EN DIRECTO

TUTOR PERSONAL

Infórmate de nuestros descuentos con tu asesor

El Grado en Economía abarca distintas áreas de conocimiento que se encuentran dentro del ámbito de la economía y de la economía digital: Macroeconomía, Política económica, dirección estratégica, marketing digital, programación, ciencia de datos en economía... De esta forma obtendrás un perfil multidisciplinar que aportará un valor diferencial en la gestión y asesoría de cualquier empresa o sector donde desarrolles tu carrera profesional.

El programa incluye aulas de herramientas de análisis, cursos permanentemente abiertos para reforzar conocimientos en Econometría, Estadística, Matemáticas y Programación aportando a los estudiantes los conocimientos necesarios para cursar dichas materias y superarlas.

Además, es uno de los grados que te ofrece adquirir conocimientos amplios en Economía digital. De esta manera, podrás desarrollar habilidades y destrezas que incorporen las nuevas tecnologías de la información y de la comunicación, así como aprender variedad de técnicas estadísticas, econométricas y computacionales, para la toma de decisiones en el ámbito económico y empresarial.

Al terminar, obtendrás el Título Oficial Universitario de Graduado en Economía, válido en todo el Espacio Europeo de Educación Superior (E.E.E.S), que te dará acceso a los estudios de Máster oficiales.

Objetivos

- Conocer los fundamentos del funcionamiento de la economía y de las interrelaciones entre los diferentes agentes económicos en un entorno de continua transformación tecnológica.
- Conocer los fundamentos teóricos, instrumentos y técnicas del análisis económico y su aplicación en el ámbito económico y empresarial.
- Comprender las interrelaciones entre la economía, el ámbito empresarial y las finanzas y su integración en los nuevos sistemas de información.
- Ser capaz de utilizar las nuevas tecnologías de la información y de la comunicación en el desempeño de su actividad profesional en los ámbitos de la economía, la empresa y las finanzas.
- Conocer los diferentes tipos de información, sus fuentes, así como la gestión de grandes volúmenes de datos de contenido económico.
- Conocer las diferentes técnicas para el análisis de datos y la extracción de conocimiento en los ámbitos de la economía y la empresa.
- Ser capaz de aplicar técnicas de análisis económico para la toma de decisiones en un entorno de incertidumbre.
- Ser capaz de elaborar estudios o documentos de carácter económico, a partir de los cuales se puedan tomar decisiones.

Plan de estudios

PRIMER CURSO

Primer cuatrimestre (30 ECTS)

- Fundamentos de Microeconomía (6 ECTS)
- Fundamentos de Administración y Dirección de Empresas (6 ECTS)
- Estadística I (6 ECTS)
- Matemáticas para la Economía (6 ECTS)
- Programación I (6 ECTS)

Segundo cuatrimestre (30 ECTS)

- Fundamentos de Macroeconomía (6 ECTS)
- Fundamentos de Marketing (6 ECTS)
- Estructuras de Datos y Algoritmos (6 ECTS)
- Estadística II (6 ECTS)
- Fundamentos de Economía Financiera (6 ECTS)

SEGUNDO CURSO

Primer cuatrimestre (30 ECTS)

- Microeconomía Intermedia (6 ECTS)
- Análisis Dinámico (6 ECTS)
- Fundamentos de Econometría (6 ECTS)
- Dirección Estratégica y Herramientas Visuales para la Toma de Decisiones (6 ECTS)
- Programación II (6 ECTS)

Segundo cuatrimestre (30 ECTS)

- Macroeconomía Intermedia (6 ECTS)
- Microeconometría (6 ECTS)
- Economía del Sector Público (6 ECTS)
- Marketing Digital (6 ECTS)
- Economía Monetaria y Financiera (6 ECTS)

TERCER CURSO

Primer cuatrimestre (30 ECTS)

- Teoría de Juegos (6 ECTS)
- Fluctuaciones Cíclicas y Crecimiento Económico (6 ECTS)
- Series Temporales y Predicción (6 ECTS)
- Política Económica (6 ECTS)
- Economía Internacional (6 ECTS)

Segundo cuatrimestre (30 ECTS)

- Economía del Comportamiento (6 ECTS)
- Economía Computacional (6 ECTS)
- Mercados Financieros Digitales (6 ECTS)
- Blockchain y Criptomonedas: Aspectos Técnicos y Económicos (6 ECTS)
- Técnicas de Aprendizaje Automático e Inteligencia Artificial (6 ECTS)

CUARTO CURSO

Primer cuatrimestre (30 ECTS)

- Ciencias de Datos en Economía: Interpretación, Presentación y Evaluación de Resultados (6 ECTS)
- Aprendizaje, Modelos y Métodos de la Minería de Datos para la Economía (6 ECTS)
- Proceso de Minería de Datos para la Economía: Pre-procesamiento y Extracción de Conocimiento (6 ECTS)
- Optativa 1 (6 ECTS)
- Optativa 2 (6 ECTS)

Segundo cuatrimestre (30 ECTS)

- Aplicaciones de la Ciencia de Datos a la Toma de Decisiones en Economía (6 ECTS)
- Prácticas Externas (12 ECTS)
- Trabajo Fin de Grado (12 ECTS)

Optativas

- Análisis Económico de la Automatización, Digitalización y Robotización (6 ECTS)
- Análisis Espacial de la Información Económica y Empresarial (6 ECTS)
- Técnicas de Optimización y Control Óptimo (6 ECTS)

Microcredencial en IA para Análisis de datos y toma de decisiones estratégicas con IA

La **Inteligencia Artificial** está revolucionando la forma en que analizamos datos: desde la detección de patrones ocultos hasta la creación de modelos predictivos que optimizan operaciones, recursos y estrategias.

Por ello, hemos integrado la IA en nuestro plan de estudios, de manera que al terminar tu formación recibirás una **microcredencial univeristaria de 2 ECTS** que fortalecerá tu perfil profesional.

Utilizarás la IA para:

- Analizar datos estructurados y no estructurados con herramientas de IA.
- Generar insights accionables para decisiones técnicas y operativas.
- Aplicar modelos de machine learning en entornos empresariales reales.
- Comunicar resultados de forma clara, visual y ética.

MICROCREDENCIALES UNIR

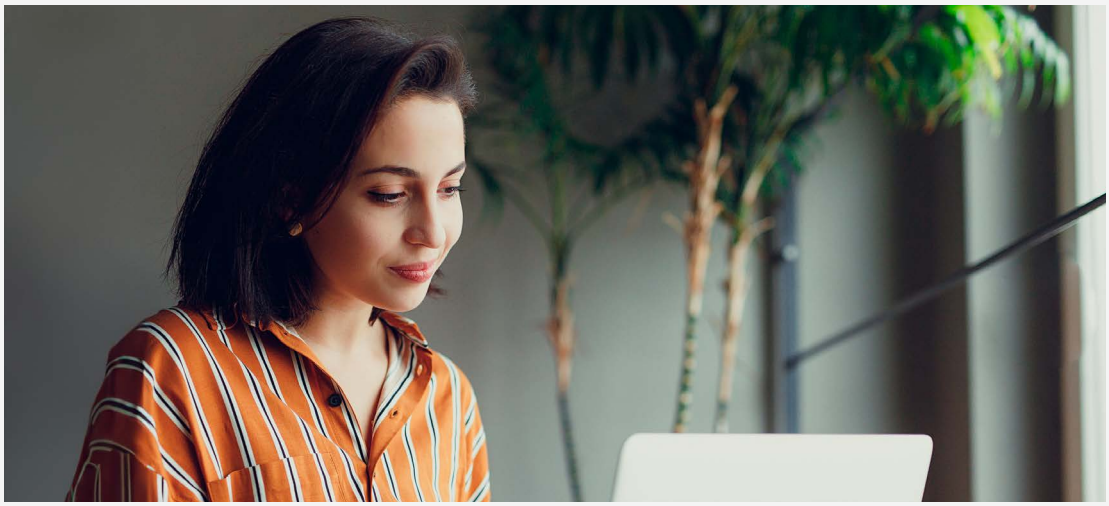

Acredita lo aprendido y potencia tu competitividad

Al terminar tu formación recibirás una microcredencial universitaria que fortalecerá tu perfil profesional.

Dirección y profesorado

El claustro de UNIR está compuesto por profesionales con amplia experiencia tanto académica como laboral capaces de trasladar su experiencia y conocimientos a las aulas.

Patricia Moreno Mencía
Coordinadora Académica del Grado en Administración y Dirección de Empresas y del Curso de Adaptación al Grado.

Doctora en Economía por la Universidad de Cantabria con calificación Cum Laude y acreditada como Contratado Doctor por ANECA. Licenciada en Economía en 2006 y Máster oficial en Economía: Instrumentos del análisis económico en 2009/2010. Máster y Experto Universitario en Dirección y Gestión de Servicios Sanitarios y Sociales y Máster en Banca y Finanzas. Estancia pre-doctoral de investigación en la Universidad del País Vasco (febrero-junio 2018) en el Departamento de Economía Aplicada III (Econometría y Estadística).

En cuanto a su experiencia como profesora además de la docencia actual en la Universidad Internacional de la Rioja (UNIR), donde imparte clases en el Grado en Administración y Dirección de Empresas, el Grado en Publicidad y el Grado en Recursos Humanos, ha impartido clases de Econometría como Profesora Asociada desde 2011 hasta 2022 en la Universidad de Cantabria.

Sus líneas de investigación se desarrollan en la Microeconometría, Econometría Aplicada, Economía de la Salud y Economía Laboral y Social, en estos campos ha publicado artículos en revistas especializadas, tales como Applied Economics, Hacienda Pública Española, Papeles de Economía, FUNCAS y Fundación CASER para la dependencia entre otras.

Ver claustro completo

Salidas profesionales

- Administración Pública: técnicos comerciales y economistas del estado, técnico e inspector de instituciones de crédito, técnico superior de la administración general, estadísticos facultativos, entidades de crédito del Banco de España, etc.
- Sector privado: bancos, consultoras, mutuas, asesorías o sociedades mercantiles.
- Organismos internacionales: Fondo Monetario Internacional, Banco Mundial, Organización para la Cooperación y el Desarrollo Económico, Instituciones de la Unión Europea, etc.
- Docencia e investigación
- Consultores fiscales o contables, o en áreas de servicios de estudios de bancos o instituciones públicas.

Un nuevo concepto de universidad online

La Universidad Internacional de La Rioja, universidad con docencia 100% online, se ha consolidado como solución educativa adaptada a los nuevos tiempos y a la sociedad actual. El innovador modelo pedagógico de UNIR ha conseguido crear un nuevo concepto de universidad en el que se integran aspectos tecnológicos de última generación al servicio de una enseñanza cercana y de calidad. La metodología 100% online permite a los alumnos estudiar estén donde estén, interactuando, relacionándose y compartiendo experiencias con sus compañeros y profesores. Actualmente UNIR cuenta con:

- Más de 34.000 alumnos.
- Más de 12.000 alumnos internacionales.
- Presencia en 90 países de los 5 continentes.
- Más de 190 títulos de Grado y Postgrado.
- Más de 4.000 convenios de colaboración firmados para dar cobertura de prácticas a nuestros estudiantes. UNIR es una universidad responsable con la cultura, la economía y la sociedad. Este compromiso se materializa a través de la Fundación UNIR.

Además, UNIR se ha expandido a Latinoamérica y desde 2014 está activa UNIR México, la primera universidad online con clases en directo del país y con sede oficial en México D.F.

Metodología

Descubre la metodología del Grado en Economía.

Frente a las metodologías tradicionales de otras universidades, en la Facultad de Economía y Empresa de UNIR utilizamos la metodología Impact Learning, que garantiza una excelente experiencia de aprendizaje adaptada a los retos de un entorno cambiante en constante evolución.

Con nuestro método de estudio, personalizado y eficaz, podrás asistir a las clases y compaginar tus estudios con tu vida personal y con tu trabajo con la máxima flexibilidad.

La metodología Impact Learning se basa en estos **cuatro pilares:**

1. Aprendizaje experencial

- **Clases online diarias en vivo y en directo:** impartimos clases durante todos los días de la semana, pero si no puedes asistir o te quedas con dudas, podrás acceder a cualquiera de ellas en diferido las veces que necesites. Contarás con 21 sesiones online de alto impacto por asignatura de 45 minutos de duración en las que podrás interactuar en directo con el profesor.
- **Laboratorios y workshops virtuales en directo:** talleres especializados por titulación para profundizar en las últimas tendencias profesionales y las herramientas más innovadoras del mercado.
- **Actividades prácticas:** inspiradas en la simulación de entornos reales de aprendizaje que te preparan para la realidad empresarial:
  - *Método del caso:* una metodología de aprendizaje basada en el learning by doing (aprender haciendo), utilizada por universidades de prestigio como Harvard y Stanford, que te forma para la toma de decisiones estratégicas en las empresas a través de la resolución de casos reales.
  - *Foros*: sesiones de debate y reflexión en las que se utilizan contenidos de alto impacto (casos cortos, lecturas, podcasts...).
- **Campus Virtual:** es nuestra plataforma online diseñada para optimizar tu aprendizaje, donde encontrarás todo lo que necesitas para estudiar en UNIR: las clases, los profesores, los compañeros, horarios, chats y mucho más.
- **Recursos didácticos:** tendrás acceso a distintos recursos de aprendizaje para completar tu formación como una biblioteca digital, lecturas complementarias, resúmenes con ideas clave, tests de autoevaluación, etc.

2. Aprendizaje por competencias - huella UNIR:

Además de las competencias profesionales específicas vinculadas a cada titulación (hard skills), el mercado laboral demanda la adquisición de competencias transversales (soft skills) imprescindibles para cualquier profesional que se enfrente a los retos del entorno actual.

En todos nuestros programas encontrarás la **Huella UNIR**, un conjunto de módulos específicos que con los que desarrollarás tus competencias transversales, como liderazgo, gestión del tiempo, comunicación eficaz, gestión de proyectos, etc.

3. Seguimiento y networking:

En UNIR te acompañamos siempre:

- **Tutor personal:** desde el primer día te asignaremos un tutor personal que estará en contacto contigo por teléfono y por email para apoyarte y ayudarte con cualquier duda que te pueda surgir.
- **Profesores:** seguirán los progresos de tu aprendizaje y te ayudarán siempre que lo necesites a través del Coaching grupal, Feedback individual, y en la sesión grupal para la preparación del examen.
- **Networking:** podrás desarrollar un networking activo que te dará la posibilidad de establecer relaciones con personas de cualquier parte del mundo con intereses profesionales comunes, mediante los espacios de debate, paneles de experto, chats, etc.

4. Aprendizaje personalizado:

En UNIR creamos grupos de estudiantes con perfiles similares en función de sus conocimientos y experiencia profesional. De esta forma, te damos la opción de trazar tu propio itinerario de aprendizaje para diferenciarte y posicionarte con éxito en el mercado laboral.

Información de acceso

Requisitos

Podrán acceder a los estudios de Grado universitario, los estudiantes que reúnan cualquiera de las siguientes condiciones:

- Superar la Prueba de Acceso a la Universidad (**PAU o Selectividad**).
- Estar en posesión de estudios de **Formación Profesional** (CFGS o equivalentes).
- Tener una **Titulación Universitaria** (o equivalentes).
- Obtener acceso a la universidad para **mayores de 25, 40 o 45 años**.
- Haber cursado estudios universitarios parciales extranjeros, o, haberlos finalizado, y no haber obtenido su homologación en España y querer continuar estudios en una universidad española. En este supuesto, será requisito indispensable que la universidad les haya reconocido **al menos 30 ECTS.**
- Poseer un título de enseñanza media de un país del **EEES o China** que faculte en el país expedidor para el acceso a la universidad.
- Haber iniciado estudios universitarios (consulta esta posibilidad de acceso con **tu asesor personal**).

Cómo matricularse

- Completa el **formulario de preinscripción**.
- Recibe la llamada de un **asesor personal,** que verifica que cumples los requisitos exigidos y te ayuda a elaborar tu plan de estudios personalizado (convalidaciones, nº de créditos, etc).
- Envía la documentación requerida para formalizar la admisión, debidamente compulsada y espera la confirmación.
- Cumplimenta la matrícula con la forma de pago más adecuada a tus necesidades.
- Recibe tu clave de acceso al AULA VIRTUAL y comienza el curso organizándote a tu manera. **Consulta más información y precios de matrícula**.

Precios y formas de pago

El precio de los estudios se calcula en **función del total de créditos** ECTS matriculados, la **forma de pago** y las **características específicas** de cada alumno.

No existe **ningún coste de inscripción adicional** en concepto de apertura ni por gestión de matrícula.

UNIR ofrece **descuentos por el pago al contado** y por **matriculación de curso completo** (60 ECTS) y **otras ayudas** a personas con **diversidad funcional** y a **progenitores de familias numerosas**. Puedes fraccionar el pago en **2 plazos (a partir de 35 ECTS)**.

Consulta las **tablas de descuentos y ayudas** en la página de **cómo matricularse**. Nuestros asesores te aconsejarán para seleccionar la opción que más se ajuste a tus necesidades y posibilidades.

El **importe** de la matrícula **incluye** tanto la **formación** como el **acceso al aula virtual**, el uso de las **herramientas de estudio y comunicación**, y los **materiales interactivos**.

No se incluyen los materiales de terceros como libros de texto, aunque podrás conseguirlos a través de UNIR en condiciones especiales.

Existen otros conceptos de carácter administrativo como certificados, expedición de título, Suplemento Europeo al Título, duplicados, etc., cuyas tasas se pueden consultar en la web.

Becas y ayudas

UNIR ha diseñado un programa de becas y ayudas para que puedas estudiar y graduarte con nosotros.

Ofrecemos **ayudas y descuentos** para diferentes situaciones personales y laborales:

- Diversidad funcional
- Progenitores de familias numerosas
- Desempleados
- Pronto pago
- Descuentos por reserva de plaza

Nuestros **asesores personales** están siempre a tu disposición para guiarte sobre cualquiera de estas becas o ayudas.

Reconocimientos

UNIR cuenta con una Comisión de Transferencia de Créditos que es la responsable de realizar las convalidaciones pertinentes. Llámanos y **un asesor analizará tu caso particular**.

Según la normativa que establece UNIR, **se podrán reconocer**:

- Créditos de formación básica procedentes de la misma rama de conocimiento.
- Créditos obtenidos en otras materias de formación básica pertenecientes a la rama de conocimiento del título al que se pretende acceder.
- Otros créditos podrán ser reconocidos por UNIR teniendo en cuenta la adecuación entre las competencias y los conocimientos asociados a las restantes materias cursadas por el estudiante y los previstos en el plan de estudios o bien que tengan carácter transversal.

RECTORADO LOGROÑO

Avenida de la Paz, 137
26006. La Rioja
España
(+34) 941 210 211

DELEGACIÓN MADRID

Calle de García Martín , 21
28224. Pozuelo de Alarcón
España
(+34) 915 674 391

DELEGACIÓN BOGOTÁ

Calle 100 No. 19-61 piso 8º
Bogotá
Colombia
(+57) 601 7056600

DELEGACIÓN CD. DE MÉXICO

Av. Universidad 472, Col. Vértiz Narvarte,
Alc. Benito Juárez, 03600 CDMX
México
+52 (55) 88393963

DELEGACIÓN QUITO

Av. República E7-123 y Martín Carrión
(esquina). Edificio Pucará. Quito
Ecuador
(+593) 964256599

DELEGACIÓN LIMA

Av. Jorge Basadre 233, 2º
piso, San Isidro 15073. Lima
Perú
(+51) 1 5155505

unir.net | +34 941 209 743