Máster Universitario en Economía Internacional

unir LA UNIVERSIDAD EN INTERNET

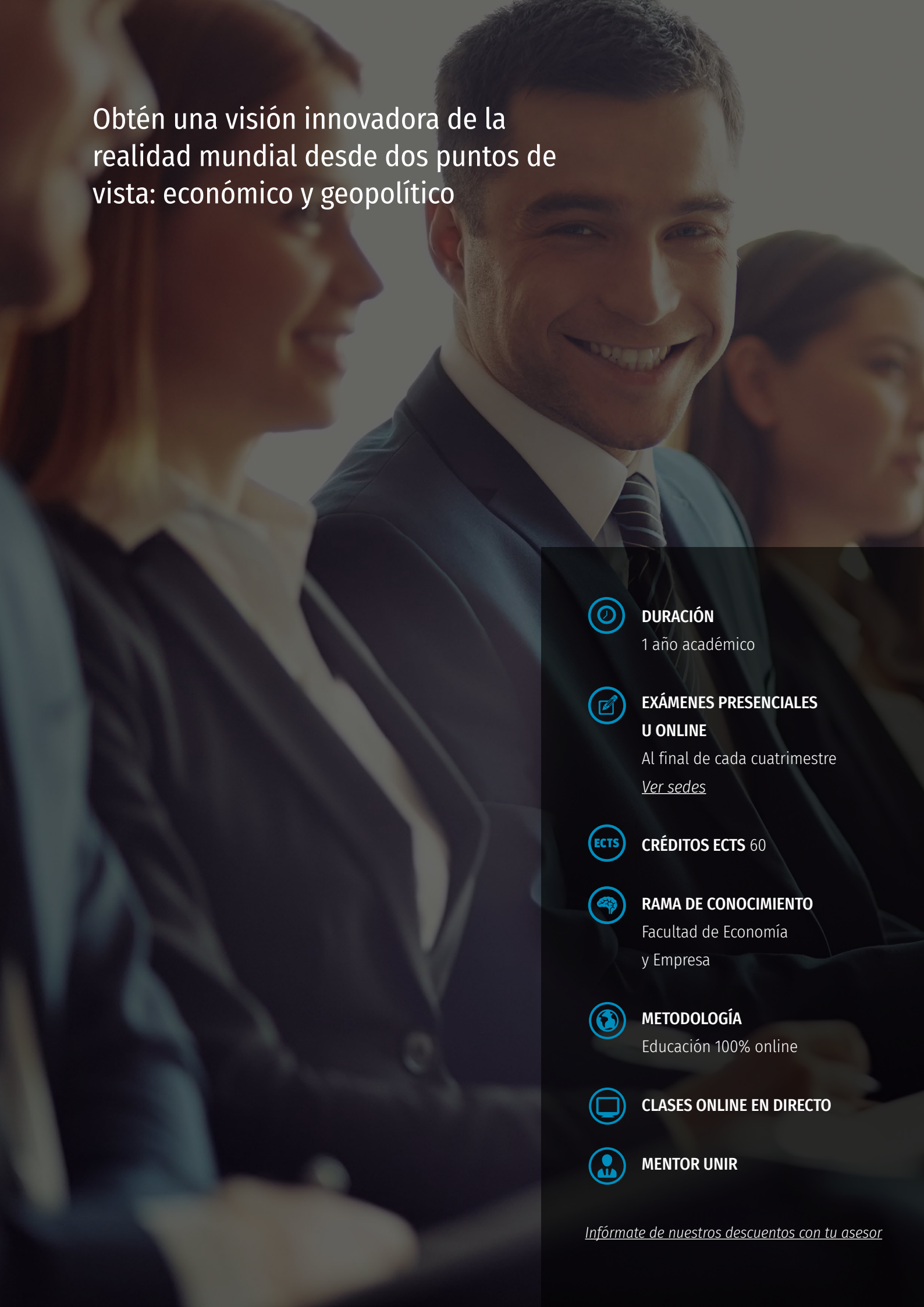

Obtén una visión innovadora de la realidad mundial desde dos puntos de vista: económico y geopolítico

DURACIÓN
1 año académico

EXÁMENES PRESENCIALES U ONLINE
Al final de cada cuatrimestre
Ver sedes

CRÉDITOS ECTS 60

RAMA DE CONOCIMIENTO
Facultad de Economía y Empresa

METODOLOGÍA
Educación 100% online

CLASES ONLINE EN DIRECTO

MENTOR UNIR

Infórmate de nuestros descuentos con tu asesor

En el Máster oficial en Economía Internacional adquirirás las habilidades necesarias para entender el contexto internacional y profundizarás en las causas y consecuencias de la globalización, que resultan claves en un mundo cada vez más interconectado e interdependiente.

Hay tres características fundamentales que definen éste máster:

- Este máster pone énfasis en la aplicación práctica de los conocimientos aprendidos para el examen de problemas económicos reales y de actualidad, brindando también una conciencia crítica al argumentar y debatir sobre ellos.
- Los contenidos están diseñados en función de las necesidades presentes y futuras, relacionadas con el entorno económico al que se enfrentan gobiernos, instituciones y empresas.
- El Máster ofrece una gran flexibilidad a la hora de orientar tu carrera laboral, podrás desempeñarte en una gran variedad de temas y puestos en diferentes organismos (nacionales e internacionales),

Te formarás con una metodología de aprendizaje innovadora y práctica que revolucionará tu forma de aprender, el Modelo de las 4P, basado en la resolución de Problemas de empresas reales, la elaboración de un Proyecto de economía transversal, la puesta en marcha de un plan de desarrollo Personal y la creación de un Portfolio profesional.

Además este Máster oficial posibilita la incorporación a programas oficiales de doctorado y concede puntos en las oposiciones o concursos de la Administración Pública como posgrado. Verificado por el Consejo de Universidades.

¿Por qué estudiar este máster?

Este posgrado te ofrece:

- Sólidos fundamentos teóricos y metodológicos para el análisis económico y capacidad para formular y desarrollar investigaciones desde un contexto histórico, actual y con perspectiva de futuro.
- Desarrollar un proyecto transversal en relación a varias asignaturas del máster con enfoque en diferentes áreas.
- Formarte en la aplicación práctica de los conocimientos aprendidos para analizar problemas económicos reales y entender los retos y oportunidades que nos brinda un mundo tan interconectado.
- Adquirir una sólida base en el uso de métodos analíticos y cuantitativos, y una comprensión profunda de los aspectos esenciales en campos como el comercio internacional, las finanzas o los mercados globales.
- Un claustro formado por doctores y expertos muy ligados a la realidad profesional con variedad de perfiles y vinculados a destacadas empresas e instituciones.
- Diferentes seminarios que se realizarán a lo largo del máster con temáticas de actualidad e impartidos por reconocidos profesionales.
- Optimizaras el uso de IA generativa, conocer su potencial y sus limitaciones para el ámbito de la economía internacional.

Plan de estudios

Primer cuatrimestre

- Análisis Económico de Instituciones, Organizaciones, Tratados y Acuerdos Internacionales (6 ECTS)
- Comercio Internacional (6 ECTS)
- Macroeconomía Internacional (6 ECTS)
- Economía Monetaria Internacional (6 ECTS)
- Métodos Cuantitativos para la Economía Internacional (6 ECTS)

Segundo cuatrimestre

- Crecimiento Económico y Desarrollo (6 ECTS)
- Finanzas Internacionales (6 ECTS)
- Inteligencia Económica Internacional (6 ECTS)
- Trabajo Fin de Máster (12 ECTS)

Microcredencial en análisis y simulación de escenarios económicos y financieros con IA

En un mercado financiero altamente competitivo, la IA es clave para interpretar datos económicos y financieros, evaluar riesgos y oportunidades y simular escenarios estratégicos en contextos macroeconómicos, sectoriales y empresariales.

Por ello, hemos integrado la IA en nuestro plan de estudios, de manera que al terminar tu formación recibirás una **microcredencial univeristaria de 2 ECTS** que fortalecerá tu perfil profesional.

Utilizarás la IA para:

- Interpretar datos económicos y financieros
- Evaluar riesgos y oportunidades.
- Simular escenarios estratégicos.

MICROCREDENCIALES UNIR

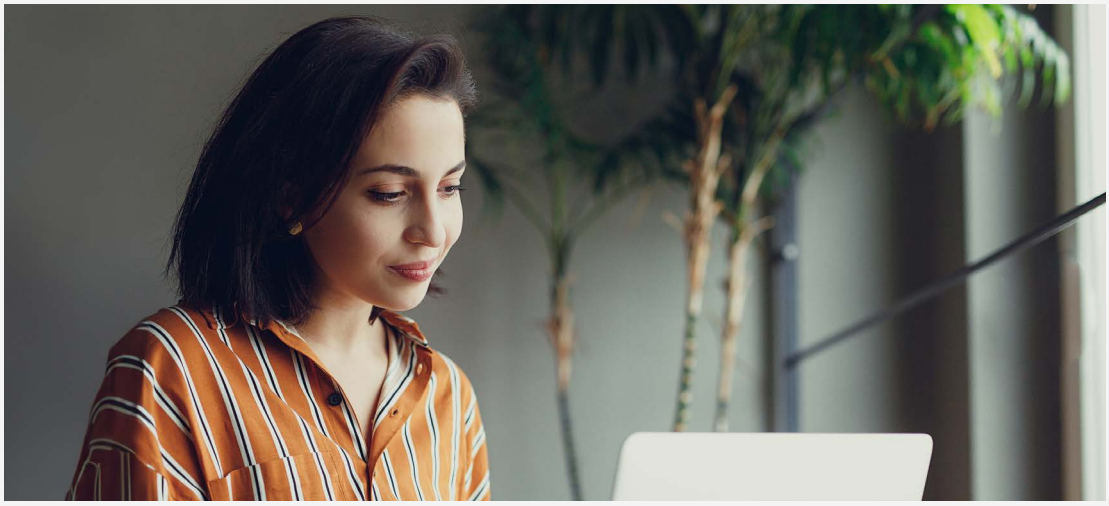

Acredita lo aprendido y potencia tu competitividad

Al terminar tu formación recibirás una microcredencial universitaria que fortalecerá tu perfil profesional.

Dirección y profesorado

El claustro del Máster Universitario en Economía Internacional está compuesto por reputados Doctores Acreditados por ANECA y por directivos en activo de reconocido prestigio en el ámbito Internacional en materia de análisis económico.

Un claustro que aporta una larga trayectoria docente en la formación de mandos intermedios y directivos, en empresas de todo el mundo.

Álvaro Herrando Guibert
Director ejecutivo del Máster

Licenciado en Ciencias Económicas y Empresariales. C.U.N.E.F. Colegio Universitario de Estudios Financieros. Ha sido Consultor en Accenture, Analista y Director de Relación con Inversores en NH Hoteles y Audalia, Consultor Estratégico en Eurocofin asesorando a compañías internacionales cotizadas en bolsa. Actualmente está escribiendo una tesis doctoral sobre el capitalismo de grupos de interés y la ESG desde una perspectiva de la escuela austriaca de economía. Es docente en la asignatura de Dirección Financiera II y Comercio Internacional.

Ver claustro completo

Salidas profesionales

El Máster cualifica para numerosas salidas profesionales en el ámbito de la economía internacional:

- Promoción a puestos de alto nivel en la administración pública.
- Acceso a programas de posgrado doctoral a nivel internacional.
- Docente en instituciones de enseñanza media o universitaria.
- Analista económico en organismos e instituciones internacionales, servicios de estudios/ departamentos de estrategia del sector privado. realizando tareas de análisis, previsiones de escenarios económicos y análisis de competencia.
- Gerente en servicios de estudios y departamentos de estrategia de empresas privadas.
- Consultor en políticas públicas y de competencia.
- Asesor de instituciones financieras.
- Además, el Máster aporta una gran flexibilidad en tu orientación laboral futura, al prepararte tanto para la incorporación al mercado laboral en este amplio rango de trabajos, como para continuar la carrera docente/ investigadora con un doctorado.

Un nuevo concepto de universidad online

La Universidad Internacional de La Rioja, universidad con docencia 100% online, se ha consolidado como solución educativa adaptada a los nuevos tiempos y a la sociedad actual. El innovador modelo pedagógico de UNIR ha conseguido crear un nuevo concepto de universidad en el que se integran aspectos tecnológicos de última generación al servicio de una enseñanza cercana y de calidad. La metodología 100% online permite a los alumnos estudiar estén donde estén, interactuando, relacionándose y compartiendo experiencias con sus compañeros y profesores. Actualmente UNIR cuenta con:

- Más de 41.000 alumnos.
- Más de 10.000 alumnos internacionales.
- Presencia en 90 países de los 5 continentes.
- Más de 130 títulos de Grado y Postgrado.
- Más de 4.000 convenios de colaboración firmados para dar cobertura de prácticas a nuestros estudiantes. UNIR es una universidad responsable con la cultura, la economía y la sociedad. Este compromiso se materializa a través de la Fundación UNIR.

Además, UNIR se ha expandido a Latinoamérica y desde 2014 está activa UNIR México, la primera universidad online con clases en directo del país y con sede oficial en México D.F.

Metodología

Descubre la metodología del Máster Universitario en Economía Internacional.

Frente a las metodologías tradicionales de otras universidades, en la Facultad de Economía y Empresa de UNIR utilizamos la metodología Impact Learning, que garantiza una excelente experiencia de aprendizaje adaptada a los retos de un entorno cambiante en constante evolución.

Con nuestro método de estudio, personalizado y eficaz, podrás asistir a las clases y compaginar tus estudios con tu vida personal y con tu trabajo con la máxima flexibilidad.

La metodología Impact Learning se basa en estos **cuatro pilares:**

1. Aprendizaje experencial

- **Clases online diarias en vivo y en directo:** impartimos clases durante todos los días de la semana, pero si no puedes asistir o te quedas con dudas, podrás acceder a cualquiera de ellas en diferido las veces que necesites. Contarás con 21 sesiones online de alto impacto por asignatura de 60 minutos de duración en las que podrás interactuar en directo con el profesor.
- **Laboratorios y workshops virtuales en directo:** talleres especializados por titulación para profundizar en las últimas tendencias profesionales y las herramientas más innovadoras del mercado.
- **Actividades prácticas:** inspiradas en la simulación de entornos reales de aprendizaje que te preparan para la realidad empresarial:
  - *Método del caso:* una metodología de aprendizaje basada en el learning by doing (aprender haciendo), utilizada por universidades de prestigio como Harvard y Stanford, que te forma para la toma de decisiones estratégicas en las empresas a través de la resolución de casos reales.
  - *Foros*: sesiones de debate y reflexión en las que se utilizan contenidos de alto impacto (casos cortos, lecturas, podcasts...).
- **Campus Virtual:** es nuestra plataforma online diseñada para optimizar tu aprendizaje, donde encontrarás todo lo que necesitas para estudiar en UNIR: las clases, los profesores, los compañeros, horarios, chats y mucho más.
- **Recursos didácticos:** tendrás acceso a distintos recursos de aprendizaje para completar tu formación como una biblioteca digital, lecturas complementarias, resúmenes con ideas clave, tests de autoevaluación, etc.

2. Aprendizaje por competencias - huella UNIR

Además de las competencias profesionales específicas vinculadas a cada titulación (hard skills), el mercado laboral demanda la adquisición de competencias transversales (soft skills) imprescindibles para cualquier profesional que se enfrente a los retos del entorno actual.

En todos nuestros programas encontrarás la **Huella UNIR**, un conjunto de módulos específicos que con los que desarrollarás tus competencias transversales, como liderazgo, gestión del tiempo, comunicación eficaz, gestión de proyectos, etc.

3. Seguimiento y networking

En UNIR te acompañamos siempre:

- **Tutor personal:** desde el primer día te asignaremos un tutor personal que estará en contacto contigo por teléfono y por email para apoyarte y ayudarte con cualquier duda que te pueda surgir.
- **Profesores:** seguirán los progresos de tu aprendizaje y te ayudarán siempre que lo necesites a través del Coaching grupal, Feedback individual, y en la sesión grupal para la preparación del examen.
- **Networking:** podrás desarrollar un networking activo que te dará la posibilidad de establecer relaciones con personas de cualquier parte del mundo con intereses profesionales comunes, mediante los espacios de debate, paneles de experto, chats, etc.

4. Aprendizaje personalizado

En UNIR creamos grupos de estudiantes con perfiles similares en función de sus conocimientos y experiencia profesional. De esta forma, te damos la opción de trazar tu propio itinerario de aprendizaje para diferenciarte y posicionarte con éxito en el mercado laboral.

Información de acceso

Requisitos

De acuerdo con el artículo 16 del Real Decreto 1393/2007, de 29 de octubre, sobre Organización de las Enseñanzas Universitarias Oficiales, modificado por el Real Decreto 861/2010, de 2 de julio; para el acceso a las enseñanzas oficiales de este máster se requerirá:

- Estar en posesión de un título universitario oficial español u otro expedido por una institución de educación superior perteneciente a otro estado integrante del Espacio Europeo de Educación Superior que faculte en el mismo para el acceso a enseñanzas de máster.
- Para los titulados conforme a sistemas educativos ajenos al Espacio Europeo de Educación Superior sin necesidad de la homologación de sus títulos, previa comprobación por la Universidad de que aquellos acreditan un nivel de formación equivalente a los correspondientes títulos universitarios oficiales españoles y que facultan en el país expedidor del título para el acceso a enseñanzas de postgrado. El acceso por esta vía no implicará, en ningún caso, la homologación del título previo de que esté en posesión el interesado, ni su reconocimiento a otros efectos que el de cursar las enseñanzas de máster.
- Con el objetivo de nivelar la formación de los estudiantes del máster, se contempla que los estudiantes con perfiles no directamente relacionados con la economía internacional estarán obligados a cursar una serie de complementos

de formación. Estos complementos formativos están dirigidos a estudiantes procedentes de otras titulaciones, Física, Matemáticas, Estadística o Ingeniería.

En el caso de que no poder acreditar los conocimientos previos necesarios para un normal seguimiento del plan de estudios, los complementos de formación son los siguientes:

- Fundamentos de Microeconomía (6 ECTS)
- Fundamentos de Macroeconomía (6 ECTS)

Criterios de admisión

UNIR ha establecido los siguientes criterios de admisión para éste máster:

- **Criterio dominante de admisión:** se valorará la media del expediente académico.
- **Formación académica:** se dará prioridad a los titulados superiores en Económicas, Ciencias Empresariales e ingenierías superiores otras titulaciones como, Física, Matemáticas, etc., seguido de los ingenieros técnicos Industriales, de Informática y Telecomunicaciones.
- En caso de igualdad se dará prioridad al conocimiento de idiomas.
- En caso de igualdad se respetará la cronología de llegada de la solicitud.

En el caso de que la demanda supere la oferta se valorará especialmente:

- Experiencia profesional en años de experiencia con certificado de vida laboral.
- Que el candidato haya escrito y publicado algún artículo de investigación, en un congreso o en una revista científica, sobre un tema relacionado con el Máster.

Perfil recomendado

Se recomienda que el estudiante que pretenda realizar el Máster de UNIR, además de los requisitos previos de acceso que señala la ley, reúna el siguiente perfil:

- Conocimientos de álgebra Básica (resolución ecuaciones, gráficas de funciones, límites y máximos, etc.) y finanzas elementales.
- Aptitud para manejar e interpretar textos económico-financieros.
- Capacidad de concentración, atención y observación.
- Capacidad organizativa y de síntesis e interpretación de resultados
- Titulaciones afines al título propuesto la Licenciatura en Administración y Dirección de Empresas, Licenciatura en Ciencias Económicas y Empresariales, ADE, la Diplomatura en Empresariales, y todos aquellos nuevos grados u otras titulaciones en las que el candidato haya cursado materias.

Pasos para optar a la Admisión en el Máster

Proceso de Admisión

1. Para solicitar plaza en el Máster deberás ponerte en contacto con un asesor de UNIR que verifique que cumples los requisitos mínimos de acceso. Además, te ayudará asesorándote sobre el Máster.
2. Envía la Solicitud de Admisión debidamente cumplimentada.
3. Deberás aportar copia de la siguiente documentación:
   - Expediente Académico (Certificado Académico Personal).
   - Currículum vitae actualizado.
   - Opcional: carta de recomendación.
4. La solicitud y documentación será analizada y se decidirá si, adicionalmente, es necesario realizar una entrevista personal.

Las Universidad te comunicará si has sido o no Admitido. En caso positivo, te indicará como proceder para formalizar la reserva de plaza y la matrícula.

Cómo matricularse

En el caso de que hayas sido admitido en el Máster, el asesor:

- Te indicará la documentación que deberás aportar, debidamente compulsada (autenticada) para matricularte.
- Te facilitará el formulario de matrícula que deberás cumplimentar con la forma de pago más adecuada a tus necesidades.
- Recibirás las claves de acceso al aula virtual.
- Podrás comenzar el máster, organizándote a tu manera.

Precios y formas de pago

El importe de la matrícula incluye tanto la formación como el acceso al aula virtual, el uso de las herramientas de estudio y comunicación, y los materiales interactivos.

No se incluyen los materiales de terceros como libros de texto, aunque podrás conseguirlos a través de UNIR en condiciones especiales.

Existen otros conceptos de carácter administrativo como certificados, expedición de título, Suplemento Europeo al Título, duplicados, etc., cuyas tasas se pueden consultar en la web: www.unir.net.

Becas y ayudas

UNIR ha diseñado un programa de becas y ayudas para que puedas estudiar y graduarte con nosotros.

Ofrecemos **ayudas y descuentos** para diferentes situaciones personales y laborales:

- Diversidad funcional
- Desempleados
- Pronto pago
- Descuentos por reserva de plaza

Nuestros **asesores personales** están siempre a tu disposición para guiarte sobre cualquiera de estas becas o ayudas.

Reconocimientos

UNIR cuenta con una Comisión de Transferencia de Créditos que es la responsable de realizar las convalidaciones pertinentes. Llámanos y u**n asesor analizará tu caso particular.**

Según la normativa que establece UNIR, **se podrán reconocer:**

- Créditos de formación básica procedentes de la misma rama de conocimiento.
- Créditos obtenidos en otras materias de formación básica pertenecientes a la rama de conocimiento del título al que se pretende acceder.
- Otros créditos podrán ser reconocidos por UNIR teniendo en cuenta la adecuación entre las competencias y los conocimientos asociados a las restantes materias cursadas por el estudiante y los previstos en el plan de estudios o bien que tengan carácter transversal.
- Reconocimiento de asignaturas sólo si proviene de Máster Oficial, según establece la norma. En el caso del reconocimiento de prácticas, el alumno debe acreditar la experiencia profesional correspondiente según criterios internos. Cualquier solicitud se estudia.

RECTORADO LOGROÑO

Avenida de la Paz, 137
26006. La Rioja
España
(+34) 941 210 211

DELEGACIÓN MADRID

Calle de García Martín , 21
28224. Pozuelo de Alarcón
España
(+34) 915 674 391

DELEGACIÓN BOGOTÁ

Calle 100 No. 19-61 piso 8º
Bogotá
Colombia
(+57) 601 7056600

DELEGACIÓN CD. DE MÉXICO

Av. Universidad 472, Col. Vértiz Narvarte,
Alc. Benito Juárez, 03600 CDMX
México
+52 (55) 88393963

DELEGACIÓN QUITO

Av. República E7-123 y Martín Carrión
(esquina). Edificio Pucará. Quito
Ecuador
(+593) 964256599

DELEGACIÓN LIMA

Av. Jorge Basadre 233, 2º
piso, San Isidro 15073. Lima
Perú
(+51) 1 5155505

unir.net | +34 941 209 743