Máster Universitario en Inteligencia de Negocio

unir LA UNIVERSIDAD EN INTERNET

Somos la única universidad en España con un título oficial de Máster especializado y focalizado en el Business Intelligence para la toma de decisiones en tu empresa

DURACIÓN
1 año académico

EXÁMENES PRESENCIALES U ONLINE Al final de cada cuatrimestre *Ver sedes*

CRÉDITOS ECTS 60

RAMA DE CONOCIMIENTO
Facultad de Economía y Empresa

METODOLOGÍA
Educación 100% online

CLASES ONLINE EN DIRECTO

TUTOR PERSONAL

Infórmate de nuestros descuentos con tu asesor

Aprovecha los datos que tienes de tu empresa y ofrece a tus clientes lo que necesitan. Los datos se han convertido en el nuevo petróleo de las empresas en su proceso de transformación digital:

El Máster Oficial en Inteligencia de Negocio de UNIR te prepara para dirigir un proyecto de Business Intelligence generando valor añadido y **eficiencia a la empresa**. Aprenderás de forma práctica a gestionar la información a través de distintos sistemas para la **toma de decisiones de negocio**.

Este Máster en Business Intelligence online te ofrece una formación especializada apoyada en las **más recientes tecnologías y técnicas de análisis de datos** para poder entender el contexto y la importancia de los datos de negocio para la transformación en las organizaciones.

Podrás especializarte en las **fases de un proyecto de negocio**: extracción de datos, visualización y tratamiento de datos, con las herramientas más actuales y utilizadas en el mercado, Stata, Matlab, Gretl, R, entre otros.

Objetivos

El Máster en Inteligencia de Negocio te especializa en la **automatización de los procesos para la toma de decisiones en tiempo real** a partir de los datos nunca antes explotados.

Los objetivos de este Máster son:

- Comprender cómo diversos pilares como: Customer Relationship Managament (CRM), Cloud Computing, Big Data, Artifical Intelligence, Machine Learning, Bots, Internet of Things, pueden ser **capitalizados como inteligencia competitiva**.
- Aplicar los conocimientos adquiridos en un **caso real** y elegir las tecnologías y técnicas más adecuadas de Big Data para aplicarlas en un problema de negocio.
- Anticipar los factores de éxito en la implantación de un **proyecto moderno de BI**.
- Sintetizar las principales **soluciones de visualización de datos** para el análisis de datos tradicionales y masivos.
- Aplicar **técnicas de storytelling** para la presentación exitosa de elementos generados por las soluciones de visualización.

Plan de estudios

Primer cuatrimestre

- Estrategia y Gestión Empresarial Basada en Análisis de Datos (6 ECTS)
- Visualización Avanzada y Automatización del Análisis de Datos (6 ECTS)
- Análisis de Datos Masivos para el Negocio (6 ECTS)
- Fundamentos Tecnológicos para el Tratamiento y Análisis de Datos (6 ECTS)
- Fundamentos de Visualización para el Análisis de Datos (6 ECTS)

Segundo cuatrimestre

- Gestión de Proyectos de Inteligencia de Negocio (6 ECTS)
- Análisis de Datos Masivos para el Negocio II (6 ECTS)
- Prácticas Externas (6 ECTS)
- Trabajo Fin de Máster (12 ECTS)

Microcredencial en IA para análisis de datos y toma de decisiones estratégicas con IA

La **Inteligencia Artificial** está revolucionando la forma en que analizamos datos: desde la detección de patrones ocultos hasta la creación de modelos predictivos que optimizan operaciones, recursos y estrategias.

Por ello, hemos integrado la IA en nuestro plan de estudios, de manera que al terminar tu formación recibirás una **microcredencial univeristaria de 2 ECTS** que fortalecerá tu perfil profesional.

Utilizarás la IA para:

- Analizar datos estructurados y no estructurados con herramientas de IA.
- Generar insights accionables para decisiones técnicas y operativas.
- Aplicar modelos de machine learning en entornos empresariales reales.
- Comunicar resultados de forma clara, visual y ética.

MICROCREDENCIALES UNIR

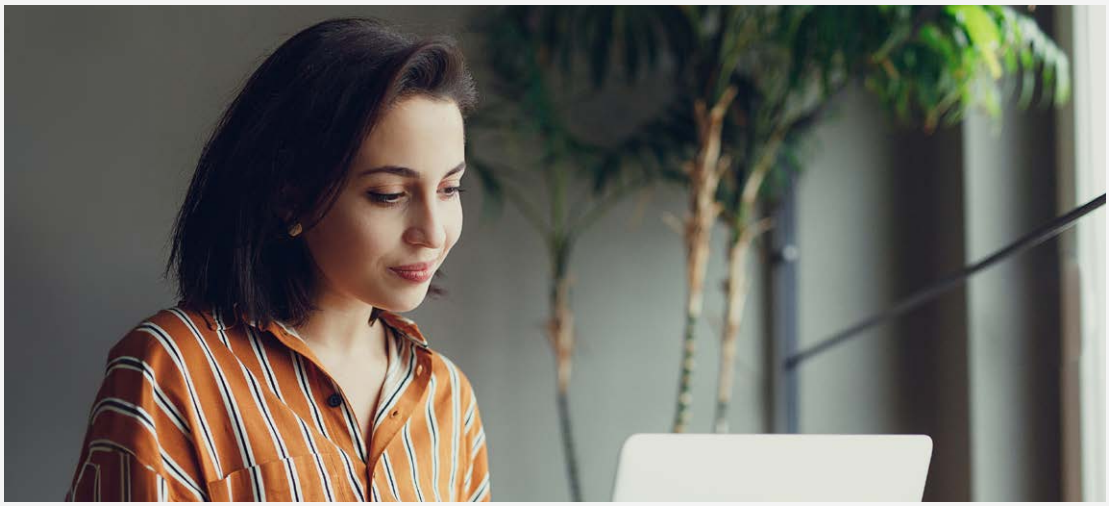

Acredita lo aprendido y potencia tu competitividad

Al terminar tu formación recibirás una microcredencial universitaria que fortalecerá tu perfil profesional.

Dirección y profesorado

El claustro del Máster Universitario en Inteligencia de Negocio está compuesto por reputados Doctores Acreditados por ANECA y por directivos en activo de reconocido prestigio en importantes empresas.

Un claustro que aporta una larga trayectoria docente en empresas de todo el mundo.

Sarai Terrón Monasterio
Coordinadora Académica

Licencia en Administración y Dirección de Empresas por la Universidad Autónoma de Madrid. Tiene un Máster en Inteligencia de Negocio y otro en Marketing y Comunicación Digital. Con más de diez años de experiencia en consultoría de negocio especializada en modelos de Marketing Mix, Modelos de Atribución y Market Lift aplicados a clientes de gran consumo, banca, automoción y otros sectores, con el objetivo de optimizar las inversiones publicitarias de las marcas. Manager en empresa privada. Actualmente es Coordinadora Académica del Máster Universitario en Inteligencia de Negocio en Unir y profesora en áreas relacionadas con el tratamiento de datos.

Ver claustro completo

Salidas profesionales

- Responsables de análisis de datos en cualquier departamento de la empresa.
- Consultores e implantadores de sistemas de inteligencia de negocio.
- Enlace entre cualquier departamento de la empresa y departamentos técnicos de inteligencia de negocio.
- Emprendedores, que desean crear negocios de productos y servicios basados en los datos.

Un nuevo concepto de universidad online

La Universidad Internacional de La Rioja, universidad con docencia 100% online, se ha consolidado como solución educativa adaptada a los nuevos tiempos y a la sociedad actual. El innovador modelo pedagógico de UNIR ha conseguido crear un nuevo concepto de universidad en el que se integran aspectos tecnológicos de última generación al servicio de una enseñanza cercana y de calidad. La metodología 100% online permite a los alumnos estudiar estén donde estén, interactuando, relacionándose y compartiendo experiencias con sus compañeros y profesores. Actualmente UNIR cuenta con:

- Más de 41.000 alumnos.
- Más de 10.000 alumnos internacionales.
- Presencia en 90 países de los 5 continentes.
- Más de 130 títulos de Grado y Postgrado.
- Más de 4.000 convenios de colaboración firmados para dar cobertura de prácticas a nuestros estudiantes. UNIR es una universidad responsable con la cultura, la economía y la sociedad. Este compromiso se materializa a través de la Fundación UNIR.

Además, UNIR se ha expandido a Latinoamérica y desde 2014 está activa UNIR México, la primera universidad online con clases en directo del país y con sede oficial en México D.F.

Metodología

Descubre la metodología del Máster en Inteligencia de Negocio online.

Frente a las metodologías tradicionales de otras universidades, en la Facultad de Economía y Empresa de UNIR utilizamos la metodología Impact Learning, que garantiza una excelente experiencia de aprendizaje adaptada a los retos de un entorno cambiante en constante evolución.

Con nuestro método de estudio, personalizado y eficaz, podrás asistir a las clases y compaginar tus estudios con tu vida personal y con tu trabajo con la máxima flexibilidad.

La metodología Impact Learning se basa en estos **cuatro pilares:**

1. Aprendizaje experencial

- **Clases online diarias en vivo y en directo:** impartimos clases durante todos los días de la semana, pero si no puedes asistir o te quedas con dudas, podrás acceder a cualquiera de ellas en diferido las veces que necesites. Contarás con 21 sesiones online de alto impacto por asignatura de 60 minutos de duración en las que podrás interactuar en directo con el profesor.
- **Laboratorios y workshops virtuales en directo:** talleres especializados por titulación para profundizar en las últimas tendencias profesionales y las herramientas más innovadoras del mercado.
- **Actividades prácticas:** inspiradas en la simulación de entornos reales de aprendizaje que te preparan para la realidad empresarial:
  - *Método del caso:* una metodología de aprendizaje basada en el learning by doing (aprender haciendo), utilizada por universidades de prestigio como Harvard y Stanford, que te forma para la toma de decisiones estratégicas en las empresas a través de la resolución de casos reales.
  - *Foros*: sesiones de debate y reflexión en las que se utilizan contenidos de alto impacto (casos cortos, lecturas, podcasts...).
- **Campus Virtual:** es nuestra plataforma online diseñada para optimizar tu aprendizaje, donde encontrarás todo lo que necesitas para estudiar en UNIR: las clases, los profesores, los compañeros, horarios, chats y mucho más.
- **Recursos didácticos:** tendrás acceso a distintos recursos de aprendizaje para completar tu formación como una biblioteca digital, lecturas complementarias, resúmenes con ideas clave, tests de autoevaluación, etc.

2. Aprendizaje por competencias - huella UNIR:

Además de las competencias profesionales específicas vinculadas a cada titulación (hard skills), el mercado laboral demanda la adquisición de competencias transversales (soft skills) imprescindibles para cualquier profesional que se enfrente a los retos del entorno actual.

En todos nuestros programas encontrarás la **Huella UNIR**, un conjunto de módulos específicos que con los que desarrollarás tus competencias transversales, como liderazgo, gestión del tiempo, comunicación eficaz, gestión de proyectos, etc.

3. Seguimiento y networking:

En UNIR te acompañamos siempre:

- **Tutor personal:** desde el primer día te asignaremos un tutor personal que estará en contacto contigo por teléfono y por email para apoyarte y ayudarte con cualquier duda que te pueda surgir.
- **Profesores:** seguirán los progresos de tu aprendizaje y te ayudarán siempre que lo necesites a través del Coaching grupal, Feedback individual, y en la sesión grupal para la preparación del examen.
- **Networking:** podrás desarrollar un networking activo que te dará la posibilidad de establecer relaciones con personas de cualquier parte del mundo con intereses profesionales comunes, mediante los espacios de debate, paneles de experto, chats, etc.

4. Aprendizaje personalizado:

En UNIR creamos grupos de estudiantes con perfiles similares en función de sus conocimientos y experiencia profesional. De esta forma, te damos la opción de trazar tu propio itinerario de aprendizaje para diferenciarte y posicionarte con éxito en el mercado laboral.

Información de acceso

Requisitos

- Según lo establecido en el artículo 16 del Real Decreto 1393/2007 de 29 de octubre para poder acceder a las enseñanzas universitarias oficiales (Máster y Postgrado) es necesario:
- Estar en posesión de un título universitario oficial* español u otro expedido por una institución de Educación Superior del Espacio Europeo de Educación Superior que facultan en el país expedidor del título para el acceso de enseñanzas de máster.
- Ser titulado conforme a sistemas educativos ajenos al Espacio Europeo de Educación Superior sin necesidad de homologar sus títulos, previa comprobación por la Universidad de que aquellos acreditan un nivel de formación equivalente a los correspondientes títulos universitarios oficiales españoles y que facultan en el país expedidor del título para el acceso a enseñanzas de postgrado.
- *Esto implica título oficial de graduado, diplomado, arquitecto técnico, ingeniero técnico, licenciado, arquitecto o ingeniero.

Cómo matricularse

- Completa el **formulario de preinscripción**.
- Recibe la llamada de un **asesor personal,** que verifica que cumples los requisitos exigidos y te ayuda a elaborar tu plan de estudios personalizado (convalidaciones, nº de créditos, etc.).
- Envía la documentación requerida para formalizar la admisión, debidamente compulsada y espera la confirmación.
- Cumplimenta la matrícula* con la forma de pago más adecuada a tus necesidades.
- Recibe tu clave de acceso al AULA VIRTUAL y comienza el curso organizándote a tu manera. **Consulta más información y precios de matrícula.**

** Un asesor te facilitará el acceso al formulario de matrícula.*

Precios y formas de pago

No existe **ningún coste de inscripción adicional** en concepto de apertura ni por gestión de matrícula.

UNIR ofrece **descuentos por el pago al contado** y por **matriculación de curso completo** (60 ECTS) y **otras ayudas** a personas con **diversidad funcional** y a **progenitores de familias numerosas**.

Consulta las **tablas de descuentos y ayudas** en la página de **cómo matricularse**. Nuestros asesores te aconsejarán para seleccionar la opción que más se ajuste a tus necesidades y posibilidades.

El **importe** de la matrícula **incluye** tanto la **formación** como el **acceso al aula virtual**, el uso de las **herramientas de estudio y comunicación**, y los **materiales interactivos**.

No se incluyen los materiales de terceros como libros de texto, aunque podrás conseguirlos a través de UNIR en condiciones especiales.

Existen otros conceptos de carácter administrativo como certificados, expedición de título, Suplemento Europeo al Título, duplicados, etc., cuyas tasas se pueden consultar en la web.

Becas y ayudas

UNIR ha diseñado un programa de becas y ayudas para que puedas estudiar y graduarte con nosotros.

Ofrecemos **ayudas y descuentos** para diferentes situaciones personales y laborales:

- Diversidad funcional
- Desempleados
- Pronto pago
- Descuentos por reserva de plaza

Nuestros **asesores personales** están siempre a tu disposición para guiarte sobre cualquiera de estas becas o ayudas.

Reconocimientos

UNIR cuenta con una Comisión de Transferencia de Créditos que es la responsable de realizar las convalidaciones pertinentes. Llámanos y u**n asesor analizará tu caso particular.**

Según la normativa que establece UNIR, **se podrán reconocer:**

- Créditos de formación básica procedentes de la misma rama de conocimiento.
- Créditos obtenidos en otras materias de formación básica pertenecientes a la rama de conocimiento del título al que se pretende acceder.
- Otros créditos podrán ser reconocidos por UNIR teniendo en cuenta la adecuación entre las competencias y los conocimientos asociados a las restantes materias cursadas por el estudiante y los previstos en el plan de estudios o bien que tengan carácter transversal.
- Reconocimiento de asignaturas sólo si proviene de Máster Oficial, según establece la norma. En el caso del reconocimiento de prácticas, el alumno debe acreditar la experiencia profesional correspondiente según criterios internos. Cualquier solicitud se estudia.

unir LA UNIVERSIDAD EN INTERNET

RECTORADO LOGROÑO

Avenida de la Paz, 137
26006. La Rioja
España
(+34) 941 210 211

DELEGACIÓN MADRID

Calle de García Martín , 21
28224. Pozuelo de Alarcón
España
(+34) 915 674 391

DELEGACIÓN BOGOTÁ

Calle 100 No. 19-61 piso 8º
Bogotá
Colombia
(+57) 601 7056600

DELEGACIÓN CD. DE MÉXICO

Av. Universidad 472, Col. Vértiz Narvarte,
Alc. Benito Juárez, 03600 CDMX
México
+52 (55) 88393963

DELEGACIÓN QUITO

Av. República E7-123 y Martín Carrión
(esquina). Edificio Pucará. Quito
Ecuador
(+593) 964256599

DELEGACIÓN LIMA

Av. Jorge Basadre 233, 2º
piso, San Isidro 15073. Lima
Perú
(+51) 1 5155505

unir.net | +34 941 209 743