

VIGILADA MINEDUCACIÓN

Pregrado en Trabajo Social

PREGRADO EN TRABAJO SOCIAL

Registro Calificado por Resolución de Aprobación
No. xxxx del xx de xxxx de 2025 (vigencia 7 años)

SNIES
118412

Semestres
9

Créditos
151

Desempeña de manera clara y eficaz acciones de intervención profesional focalizadas a personas, familias, grupos, organizaciones y comunidades que aporten a la transformación positiva de la sociedad.



TÍTULO OTORGADO

Profesional en Trabajo Social



DURACIÓN

9 semestres



MODALIDAD

Educación 100% virtual



CLASES VIRTUALES EN VIVO

Pueden verse en diferido



TUTOR PERSONAL

Te acompañará y asesorará en todo momento



EXÁMENES VIRTUALES

Puedes realizarlos desde cualquier lugar con conexión a Internet



CRÉDITOS ACADÉMICOS

151 créditos



RAMA DE CONOCIMIENTO

Ciencias Sociales

[Infórmate de nuestras becas y descuentos con tu asesor](#)

Contribuye a la construcción de una sociedad más justa y solidaria

El programa profesional en **Trabajo Social** busca que sus profesionales tengan la capacidad de reconocer el contexto nacional y global, la diversidad cultural, los derechos individuales y colectivos para el empleo de estrategias que permitan la solución de conflictos en situaciones de riesgo o vulnerabilidad.

El Programa ofrecido por la Fundación Universitaria Internacional de La Rioja incluye **casos prácticos, seminarios, talleres prácticos y trabajo en equipo** que complementarán tu perfil profesional. Además, el pregrado incluye **prácticas empresariales** para que participes en el entorno laboral y apliques los conocimientos obtenidos.

También podrás participar en el **Vivero Online de Empleo y Emprendimiento**, un proyecto para mejorar tu empleabilidad y encontrar la salida profesional que buscas.

Beneficios de estudiar en la Fundación

- Título colombiano con calidad europea.
- Tutor personal para ayudar a organizarte y que finalices tus estudios con éxito.
- Clases virtuales en vivo para que puedas resolver tus dudas e interactuar con los profesores.

¿Qué aprenderás?

- Reconocerás el **contexto nacional y global, la diversidad cultural, los derechos individuales y colectivos** para el empleo de estrategias que permitan la solución de conflictos en situaciones de riesgo o vulnerabilidad en los contextos.
- Desempeñarás de manera clara y eficaz acciones de **intervención profesional** focalizadas a **personas, familias, grupos, organizaciones y comunidades** que aporten a la transformación positiva de la sociedad.
- Diseñarás proyectos para fortalecer **aspectos sociales, educativos y de emprendimiento** que permitan la integración y uso oportuno de los oportunidades y recursos que ofrece el contexto.
- Relacionarás los aspectos teóricos y de intervención profesional con los escenarios prácticos que permita **planificar, implementar, revisar y evaluar la práctica del trabajo social.**

Plan de estudios

Semestre I - 15 créditos

- ▶ Fundamentos de Matemáticas
- ▶ Fundamentos del Comportamiento Humano
- ▶ Sociología General
- ▶ Introducción al Trabajo Social
- ▶ Economía Aplicada al Trabajo Social

Semestre II - 18 créditos

- ▶ Estadística I
- ▶ Inglés I
- ▶ Antropología Social y Cultural
- ▶ Introducción a la Política Social
- ▶ Conceptos, Teorías y Métodos en el Trabajo Social
- ▶ Desarrollo Humano en el Ciclo Vital y en el Medio Social

Semestre III - 18 créditos

- ▶ Estadística II
- ▶ Inglés II
- ▶ Habilidades Sociales y Comunicación
- ▶ Fundamentos Jurídicos
- ▶ Trabajo Social con Individuos y Familias
- ▶ Procesos de Interacción: el individuo en el Grupo y su Contexto Social

Semestre IV - 18 créditos

- ▶ Inglés III
- ▶ Procesos Sociales
- ▶ Habilidades Sociales y Comunicación Redacción de texto
- ▶ Derechos Humanos
- ▶ Trabajo Social con Grupos
- ▶ Sistemas de Bienestar Social

Semestre V - 16 créditos

- ▶ Inglés IV
- ▶ Estructura Social
- ▶ Políticas Sociales
- ▶ Derecho, Ciudadanía y Trabajo Social
- ▶ Organización de los Servicios Sociales
- ▶ Trabajo Social con comunidades

Semestre VI - 17 créditos

- ▶ Gestión de Organizaciones
- ▶ Programas y Prestaciones en los Servicios Sociales
- ▶ Ética y Trabajo Social
- ▶ Diseño de proyectos sociales
- ▶ Electiva de profundización I
- ▶ Investigación I

Semestre VII - 21 créditos

- ▶ Atención socioeducativa a personas refugiadas
- ▶ Sucesiones
- ▶ Trabajo Social en el Ámbito de la Justicia
- ▶ Las Políticas Públicas y el Trabajo Social
- ▶ Electiva de profundización II
- ▶ Investigación II
- ▶ Práctica I

Semestre VIII - 14 créditos

- ▶ Salud, Dependencia y Vulnerabilidad Social
- ▶ Trabajo Social en el Ámbito de la Cooperación al Desarrollo
- ▶ Electiva de profundización II
- ▶ Práctica I
- ▶ Electiva I

Semestre IX - 15 créditos

- ▶ Trabajo Social en el Ámbito de la Mediación
- ▶ Trabajo de Grado
- ▶ Emprendimiento
- ▶ Las TIC en las Organizaciones
- ▶ Electiva II
- ▶ Electiva III

Salidas profesionales

Los egresados del programa en Trabajo Social participarán en el mercado laboral con perfiles como:

Profesional:

- Coordinador trabajo social
- Comisario de familia
- Consejero de familia
- Consejero matrimonial
- Consultor familia
- Orientador familiar
- Promotor desarrollo social
- Trabajador social y Consultor de Familia
- Sociólogos, antropólogos y afines

Pobreza y exclusión social:

- Consejero problemas de adicción
- Promotor desarrollo comunitario
- Agentes de servicios de seguridad social
- Coordinador de trabajo social

Acompañamiento a poblaciones vulnerables

- Juez de paz
- Visitador social
- Profesionales del trabajo social y consejeros
- Trabajador social servicio psiquiátrico
- Consejero de rehabilitación



Un nuevo concepto de educación virtual

La Fundación Universitaria Internacional de La Rioja - UNIR, es una institución de educación superior con modalidad 100% virtual, personería jurídica reconocida mediante la Resolución No. 13130 del 7 de julio de 2017 expedida por el Ministerio de Educación Nacional de la República de Colombia y domicilio en la ciudad de Bogotá, D.C.

La modalidad 100% virtual de la Fundación Universitaria Internacional de La Rioja, les permite a las personas estudiar estén donde estén, interactuando, relacionándose y compartiendo experiencias con sus compañeros y docentes. Este modelo se presenta como solución educativa adaptada a los nuevos tiempos y a la sociedad actual, con un modelo pedagógico innovador que ha conseguido crear un concepto de educación en el que se integran aspectos tecnológicos de última generación al servicio de una enseñanza cercana y de calidad.

Sus Fundadores son la Universidad Internacional de La Rioja, S.A. (entidad de nacionalidad española) y Unir Rioja Colombia S.A.S. (entidad de nacionalidad colombiana). Es por ello que la Fundación Universitaria Internacional de La Rioja, garantiza al estudiante una metodología de probada calidad europea la cual cuenta con una amplia experiencia en la educación online:

- ▶ Más de 10.200 estudiantes.
- ▶ Más de 37 títulos de Pregrado y Posgrado.
- ▶ Más de 400 convenios de colaboración firmados para dar cobertura de prácticas a nuestros estudiantes.
- ▶ Más de 5.700 egresados.
- ▶ 4 grupos de investigación y 11 semilleros.

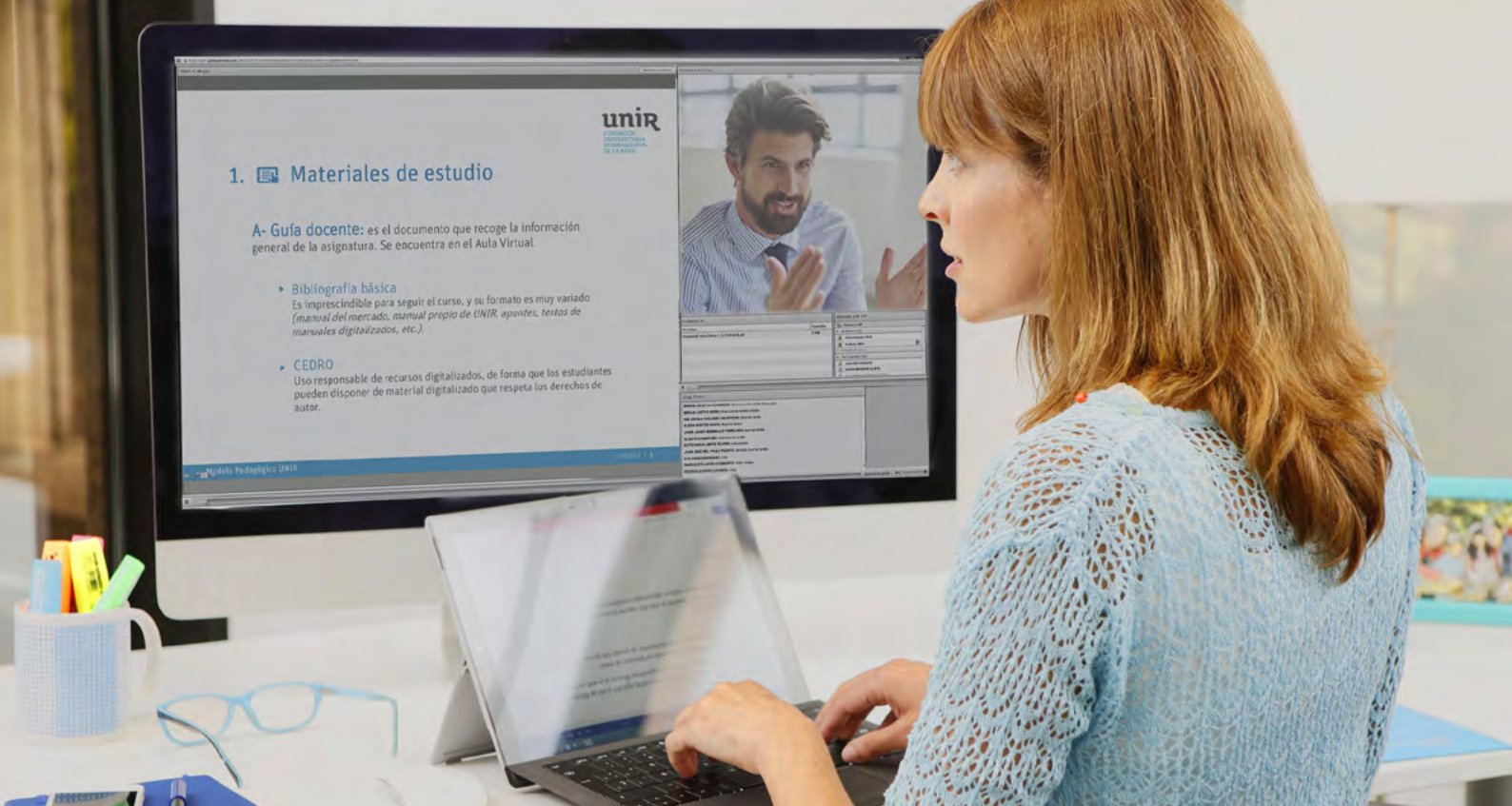

Metodología

Nuestra metodología es el principal valor para nuestros estudiantes. Ofrecemos una educación personalizada, 100% flexible en la gestión del tiempo y los horarios, compatible con el ritmo de vida cotidiano del alumno.



Clases virtuales en vivo

Ofrecemos a los estudiantes la posibilidad de asistir a **clases online en directo**. Durante estas sesiones los alumnos podrán interactuar con el profesor y resolver sus consultas en tiempo real, compartiendo conocimientos y experiencias. El ritmo formativo se adapta, en la medida de lo posible, a las necesidades de cada grupo de estudiantes. La no asistencia a una clase en directo no implica perdersela. Todas las sesiones se pueden ver **en diferido**, tantas veces como se quiera. Así, no se perjudica a los alumnos que no puedan seguir la clase en directo.



Recursos didácticos

El Campus Virtual de la Fundación proporciona una **gran variedad de contenidos** con los cuales se puede preparar cada asignatura. Estos materiales están organizados de manera que faciliten un aprendizaje ágil y eficaz. De este modo, se puede acceder a los temas que desarrollan los contenidos del programa, ideas clave de cada tema (elaboradas por el profesorado de la asignatura), material audiovisual complementario, actividades, lecturas y test de evaluación.

Además, se tendrá acceso a **clases magistrales** sobre temas concretos y se podrá participar en foros, chats y blogs en los que se interactúa con docentes y compañeros ampliando conocimientos y resolviendo posibles dudas.



Sistema de evaluación

Para valorar el nivel de logro de los objetivos definidos en el Pregrado es necesario evaluar las competencias adquiridas durante el estudio. La evaluación final del aprendizaje se realiza teniendo en cuenta la calificación obtenida en los siguientes puntos.

- Evaluación continua (resolución de casos prácticos, participación en foros, debates y otros medios colaborativos y test de evaluación)
- Examen final virtual
- Prácticas obligatorias
- Trabajo de Fin del Pregrado.



Tutor personal

En la Fundación, cada estudiante cuenta con un tutor personal desde el primer día, **siempre disponible** por teléfono o email. El papel del tutor es fundamental en la trayectoria de cada alumno ya que es el mayor nexo de unión con la institución y su punto de referencia durante el proceso formativo.

Los tutores ofrecen una **atención personalizada** haciendo un seguimiento constante de cada estudiante.

- Resuelve dudas sobre gestiones académicas, trámites o dudas concretas de asignaturas.
- Ayuda a la planificación del estudio para que se aproveche mejor el tiempo.
- Recomienda qué recursos didácticos de la plataforma utilizar en cada caso.
- Se implica con los estudios de los alumnos para ayudarles a superar cada asignatura.

Información de acceso

Requisitos

Podrán acceder a los programas de Pregrado los estudiantes que reúnan cualquiera de las siguientes condiciones:

- Acreditar el título de bachiller.
- Prueba de acceso a la universidad Icfes; prueba Saber Pro.

Cómo ingresar

- Contacte con nosotros: complete nuestro formulario de preinscripción en el “Solicita información”.
- Un asesor se pondrá en contacto con usted y le informará sobre los requisitos de acceso al programa.
- Realice el proceso de **inscripción**: envíe la documentación requerida para formalizar la inscripción (formulario, justificante de pago y documentos básicos de inscripción).
- El asesor volverá a ponerse en contacto con usted para confirmar su **admisión** en el programa.
- Realice el proceso de **matriculación**: formalice el proceso a través del formulario de matrícula.
- Reciba su clave de acceso al AULA VIRTUAL y comience el semestre organizándose a su manera.

Costos y formas de pago

El costo del programa se calcula en **función del total de créditos** matriculados, la **forma de pago** y las **características específicas** de cada estudiante.

No existe **ningún costo de inscripción adicional** en concepto de apertura ni por gestión de matrícula.

La Fundación ofrece **descuentos por el pago al contado**.

Puedes fraccionar el pago en **5 plazos**, además de la **cuota inicial**.

Consulta los **descuentos y becas** con nuestros asesores, que te aconsejarán para seleccionar la opción que más se ajuste a tus necesidades y posibilidades.

El **importe** de la matrícula **incluye** tanto la **formación** como el **acceso al aula virtual**, el uso de las **herramientas de estudio y comunicación**, y los **materiales interactivos**.

No se incluyen los materiales de terceros como libros de texto, aunque podrás conseguirlos a través de la Fundación en condiciones especiales.

Existen otros conceptos de carácter administrativo como certificados, expedición del título, duplicados, etc., cuyas tasas se pueden consultar con el asesor.

Consulta más información y precios de matrícula. [* Un asesor te facilitará el acceso al formulario de matrícula.](#)



VIGILADA MINEDUCACIÓN

La Fundación Universitaria Internacional de La Rioja - UNIR es una Institución de Educación Superior sometida a la inspección y vigilancia del Ministerio de Educación Nacional de Colombia. Reconocimiento de personería jurídica mediante Resolución No. 13130 del 7 de julio de 2017 expedida por el Ministerio de Educación Nacional.



Calle 100 # 19-61. Edificio Centro Empresarial 100.
Oficina 801. 11001
Colombia

unir.edu.co | info@unir.edu.co | (+57) 601 705 6500

