

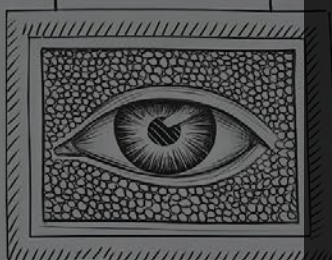

# Máster Universitario en Gestión del Patrimonio Cultural y Natural

# Especialízate con el único Máster oficial y global en España en Gestión del Patrimonio Cultural y Natural

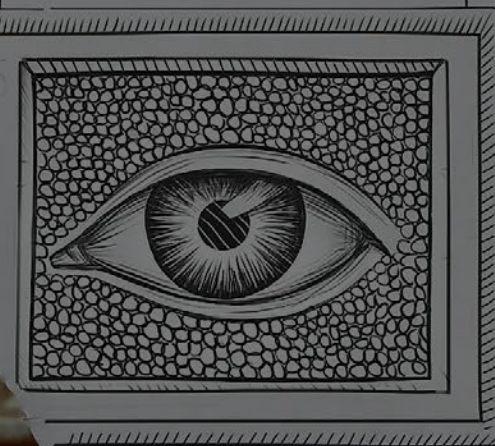
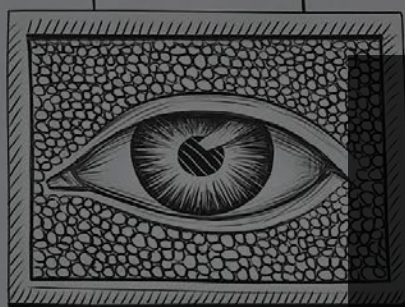
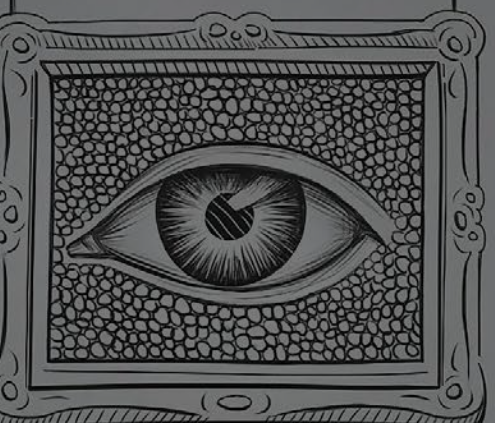

## DURACIÓN

1 año académico



## EXÁMENES ONLINE O

**PRESENCIALES** Al final de cada  
cuatrimestre [Ver sedes](#)



## CRÉDITOS ECTS 60



## RAMA DE CONOCIMIENTO

Facultad de Ciencias de la  
Educación y Humanidades



## METODOLOGÍA

Educación 100% online



## CLASES ONLINE EN DIRECTO



## MENTOR UNIR

[Infórmate de nuestros descuentos con tu asesor](#)

El Máster Universitario en Gestión del Patrimonio Cultural y Natural online de UNIR es la única titulación **oficial y global en España en Gestión del Patrimonio Cultural y Natural**, en el que la innovación y la tecnología se conciben como herramientas básicas del desarrollo sostenible del territorio. En este máster, la gestión del patrimonio cultural y natural tiene como foco fundamental la **población local, su desarrollo y bienestar**.

Todas las asignaturas se trabajan desde una **perspectiva global**, procurando, de este modo, una sólida experiencia de aprendizaje internacional. Tiene, además, un **enfoque práctico, basado en la resolución de casos de estudio y la participación en talleres técnicos**, donde se utilizará software actual y metodologías de trabajo efectivas.

La titulación está estructurada para que la experiencia de aprendizaje tenga un hilo conductor definido, cuyo fin es la **ideación y creación de proyectos innovadores** que den solución a problemas identificados en el ámbito del patrimonio cultural y natural.

Durante el primer cuatrimestre, se tratará con profundidad y detalle cada uno de los aspectos de la gestión actual del patrimonio (operaciones, procesos, contexto internacional, legislación, marketing, modelos de gestión, etc.). Adquiridas estas competencias los alumnos profundizarán en el segundo cuatrimestre en el desarrollo de proyectos innovadores y sostenibles, formándose en turismo cultural. El aprendizaje será completamente práctico estudiando a partir de casos.

Todos los contenidos de las asignaturas están elaborados expresamente por Doctores y Profesionales de la gestión del patrimonio, cuya experiencia profesional aporta un valor añadido al aprendizaje de los alumnos.



# Objetivos

Con el Máster en Gestión de Patrimonio Cultural te convertirás en un **profesional clave en el desarrollo del territorio**, con capacidad para tomar decisiones óptimas, en base a información accesible, útil y actualizada. Además, podrás:

- **Idear propuestas innovadoras** en cada uno de los procesos y operaciones necesarios para transformar un recurso patrimonial en un producto.
  - **Gestionar** los lugares con patrimonio para su desarrollo sostenible
  - Potenciar el **turismo cultural** con la población local como beneficiario principal de la transformación, pero sin perder de vista la **conservación** de los recursos culturales y naturales.
  - **Valorar y justificar la viabilidad económica** de un proyecto de gestión del patrimonio, atendiendo a la estimación del beneficio, retorno y requisitos de un proyecto de inversión, aspecto sostenible a nivel económico.
- Aplicar las **nuevas tecnologías** y los Sistemas de Información Geográfica SIG como herramienta de la gestión del patrimonio cultural de tu territorio.
  - **Crear proyectos de financiación** alternativa a las subvenciones públicas, fomentando la autofinanciación.
  - Valorar las **estrategias de marketing** aplicadas al patrimonio, trabajando la identidad digital, la construcción de marcas y el cuidado de la reputación.
  - Trabajar con Patrimonio Cultural y Natural en equipos **multidisciplinares**, te enseñamos a seleccionar y coordinar el recurso humano de tus proyectos.
  - Valorar y participar en la redacción de expedientes de posibles candidaturas de patrimonio cultural frente a UNESCO.
  - Redactar diferentes instrumentos de documentación y protección del patrimonio cultural: catálogos, inventarios, estudios de valorización y de riesgos.
  - Aplicar la metodología de la interpretación del patrimonio en clave territorial para desarrollo del turismo cultural.



# Plan de estudios

## Primer cuatrimestre

- ▶ Visión Global de la Gestión del Patrimonio desde una Perspectiva Internacional (6 ECTS)
- ▶ Procesos y Operaciones en La Gestión del Patrimonio Cultural (6 ECTS)
- ▶ Procesos y Operaciones en la Gestión del Patrimonio Natural y de la Biodiversidad (6 ECTS)
- ▶ Modelos de Gestión del Patrimonio Integral (6 ECTS)
- ▶ Estrategias Integradas de Marketing Aplicadas al Patrimonio (6 ECTS)

## Segundo cuatrimestre

- ▶ Innovación en la Creación de Productos Patrimoniales (6 ECTS)
- ▶ Gestión Sostenible de Proyectos Patrimoniales (6 ECTS)
- ▶ Prácticas Externas (6 ECTS)
- ▶ Trabajo Fin de Máster (12 ECTS)

## Dirección y profesorado

El claustro de UNIR está compuesto por profesionales con amplia trayectoria académica y laboral capaces de trasladar su experiencia y conocimientos a las aulas.

### **Jenny Pérez Marrero**

*Coordinadora del Máster*



Doctora por la Universidad de Sevilla dentro del programa de Teoría y Práctica de la Rehabilitación Arquitectónica y Urbana. Máster de Restauración y

Rehabilitación del Patrimonio de la Universidad de Alcalá de Henares.

Especialista en estructuras de edificaciones históricas y sus tecnologías de intervención por la Universidad Politécnica de Cataluña.

Con experiencia profesional en la redacción de planes de gestión, propuestas de candidaturas UNESCO y en la elaboración de diferentes proyectos de restauración de Patrimonio Cultural y Natural. Investigadora en técnicas no invasivas aplicadas al estudio del Patrimonio Cultural con publicaciones científicas de alto impacto.

[Ver claustro completo](#)

## Salidas profesionales

Al concluir el Máster Universitario en Gestión del Patrimonio Cultural y Natural, los egresados comprenderán el contexto internacional en el que se desarrollan las operaciones y procesos de puesta en valor del patrimonio cultural y natural.

Estarás capacitado para emplear nuevos modelos de gestión basados en la conservación preventiva del Patrimonio Cultural y Natural, planteando estrategias integradas de marketing que fomente el desarrollo territorial sostenible; también serán capaces de llevar a cabo una propuesta de innovación disruptiva en la creación de los productos patrimoniales, aplicando las nuevas tecnologías y teniendo en cuenta la viabilidad económica y los riesgos del proyecto.

En este contexto, podrán ejercer profesionalmente como:

- Responsable de la gestión sostenible de sitios con Patrimonio Cultural o Natural.
- Consultor experto redactor de planes de gestión del Patrimonio Cultural y Natural.
- Consultor experto en la creación de productos patrimoniales innovadores.
- Consultor o redactor de planes de conservación preventiva del Patrimonio Cultural.
- Profesional especialista en Patrimonio Cultural y desarrollo sostenible.
- Desarrollador de estrategias de marketing aplicadas al patrimonio.
- Consultor experto en la elaboración de expedientes para candidaturas UNESCO.
- Desarrollando proyectos de valorización y educación patrimonial.

# Un nuevo concepto de universidad online

La Universidad Internacional de La Rioja, universidad con docencia 100% online, se ha consolidado como solución educativa adaptada a los nuevos tiempos y a la sociedad actual. El innovador modelo pedagógico de UNIR ha conseguido crear un nuevo concepto de universidad en el que se integran aspectos tecnológicos de última generación al servicio de una enseñanza cercana y de calidad. La metodología 100% online permite a los alumnos estudiar estén donde estén, interactuando, relacionándose y compartiendo experiencias con sus compañeros y profesores. Actualmente UNIR cuenta con:

- ▶ Más de 41.000 alumnos.
- ▶ Más de 10.000 alumnos internacionales.
- ▶ Presencia en 90 países de los 5 continentes.
- ▶ Más de 130 títulos de Grado y Postgrado.
- ▶ Más de 4.000 convenios de colaboración firmados para dar cobertura de prácticas a nuestros estudiantes. UNIR es una universidad responsable con la cultura, la economía y la sociedad. Este compromiso se materializa a través de la Fundación UNIR.

Además, UNIR se ha expandido a Latinoamérica y desde 2014 está activa UNIR México, la primera universidad online con clases en directo del país y con sede oficial en México D.F.



## Metodología



### Clases online en directo

Ofrecemos a los estudiantes la posibilidad de asistir todos los días a **clases online en directo**. Durante estas sesiones los alumnos podrán interactuar con el profesor y resolver sus consultas en tiempo real, compartiendo conocimientos y experiencias. El ritmo formativo se adapta, en la medida de lo posible, a las necesidades de cada grupo de alumnos. La no asistencia a una clase en directo no implica perdérsela. Todas las sesiones se pueden ver **en diferido**, tantas veces como se quiera. Así, no se perjudica a los alumnos que no puedan seguir la clase en directo.



### Recursos didácticos

El Campus Virtual de UNIR proporciona una **gran variedad de contenidos** con los que preparar cada asignatura. Estos materiales están organizados de manera que faciliten un aprendizaje ágil y eficaz. De este modo, se puede acceder a los temas que desarrollan los contenidos del programa, ideas clave de cada tema (elaboradas por el profesorado de la asignatura), material audiovisual complementario, actividades, lecturas y test de evaluación.

Además, se tendrá acceso a **clases magistrales** sobre temas concretos y se podrá participar en foros, chats y blogs en los que se interactúa con profesores y compañeros ampliando conocimientos y resolviendo posibles dudas.





## Mentor UNIR

En UNIR, cada alumno cuenta con un mentor desde el primer día, **siempre disponible** por teléfono o email. El papel del mentor es fundamental en la trayectoria de cada estudiante ya que es el mayor nexo de unión con la universidad y su punto de referencia durante el proceso formativo.

Los mentores ofrecen una **atención personalizada** haciendo un seguimiento constante de cada alumno.

- Resuelve dudas sobre gestiones académicas, trámites o dudas concretas de asignaturas.
- Ayuda a la planificación del estudio para que se aproveche mejor el tiempo.
- Recomienda qué recursos didácticos de la plataforma utilizar en cada caso.
- Se implica con los estudios de los alumnos para ayudarles a superar cada asignatura.



## Sistema de evaluación

Para valorar el nivel de logro de los objetivos obtenidos en el Máster es necesario evaluar las competencias adquiridas durante el estudio. La evaluación final del aprendizaje se realiza teniendo en cuenta la calificación obtenida en los siguientes puntos.

- Evaluación continua (resolución de casos prácticos, participación en foros, debates y otros medios colaborativos y test de evaluación)
- Examen final
- Trabajo Fin de Máster.

## Información de acceso

### Requisitos

- Según lo establecido en el artículo 16 del Real Decreto 1393/2007 de 29 de octubre para poder acceder a las enseñanzas universitarias oficiales (Máster y Postgrado) es necesario:
- Estar en posesión de un título universitario oficial\* español u otro expedido por una institución de Educación Superior del Espacio Europeo de Educación Superior que facultan en el país expedidor del título para el acceso de enseñanzas de máster.
- Ser titulado conforme a sistemas educativos ajenos al Espacio Europeo de Educación Superior sin necesidad de homologar sus títulos, previa comprobación por la Universidad de que aquellos acreditan un nivel de formación equivalente a los correspondientes títulos universitarios oficiales españoles y que facultan en el país expedidor del título para el acceso a enseñanzas de postgrado.
- \*Esto implica título oficial de graduado, diplomado, arquitecto técnico, ingeniero técnico, licenciado, arquitecto o ingeniero.

Además, se requiere que los estudiantes del Máster en Gestión del Patrimonio Cultural y Natural cumplan al menos uno de los siguientes requisitos:

1. Sean titulados universitarios en **Humanidades, Bellas Artes, Arqueología, Arquitectura, Conservación y Restauración de Bienes Culturales, Historia del Arte, Geografía e Historia,**

**Turismo, Gestión Cultural, Antropología Social y Cultural, Arquitectura, Diseño, Ciencias Ambientales, Ingeniería de Montes, Ingeniería de la Edificación, Economía, Administración y Dirección de Empresas, Ciencias del Trabajo, Ciencias Políticas, Sociología, Comunicación Audiovisual / Periodismo, Marketing, Publicidad;** o titulaciones equivalentes.

2. Cumpliendo los requisitos de acceso que indica la legislación, que acrediten **experiencia profesional demostrable**, con no menos de dos años de experiencia con dedicación completa, o tiempo equivalente en el caso de dedicación parcial, realizando tareas relacionadas con el ámbito de la gestión del patrimonio cultural y natural como:
  - » Identificación, estudio y catalogación de patrimonio cultural o natural
  - » Prevención, restauración y conservación de patrimonio
  - » Asesoría jurídica y protección legal del patrimonio
  - » Ordenación del territorio con patrimonio cultural y/o natural
  - » Gestión del uso y disfrute del patrimonio cultural y/o natural
  - » Gestión del patrimonio cultural y/o natural desde la administración pública, privada o mixta
  - » Interpretación y puesta en valor del patrimonio cultural y natural
  - » Marketing o venta de espacios y destinos patrimoniales de tipo cultural y/o natural
  - » Comunicación en el ámbito del patrimonio cultural y/o natural

- » Consultoría de desarrollo sostenible con el patrimonio, creación de productos patrimoniales
- » Planificación y gestión económica de proyectos patrimoniales

3. Los estudiantes que, estando en posesión de otro título universitario, **acrediten estudios de formación continua o especialización en campos relacionados con el Patrimonio Arquitectónico, Urbano, Industrial o el Paisaje Cultural**, de duración igual o superior a 300 horas lectivas de formación específica.

Según los conocimientos que los estudiantes no puedan acreditar que poseen, se deberán cursar uno o ambos de los siguientes complementos de formación:

- Fundamentos de Marketing - 3 ECTS
- Introducción a las Finanzas y a la Contabilidad - 3 ECTS

## Cómo matricularse

- Completa el **formulario de preinscripción**.
- Recibe la llamada de un **asesor personal**, que verifica que cumples los requisitos exigidos y te ayuda a elaborar tu plan de estudios personalizado (convalidaciones, nº de créditos, etc.).
- Envía la documentación requerida para formalizar la admisión, debidamente compulsada y espera la confirmación.
- Cumplimenta la matrícula\* con la forma de pago más adecuada a tus necesidades.
- Recibe tu clave de acceso al AULA VIRTUAL y comienza el curso organizándote a tu manera. **Consulta más información y precios de matrícula.**

\* *Un asesor te facilitará el acceso al formulario de matrícula.*

## Precios y formas de pago

No existe **ningún coste de inscripción adicional** en concepto de apertura ni por gestión de matrícula.

UNIR ofrece **descuentos por el pago al contado** y por **matriculación de curso completo** (60 ECTS) y **otras ayudas** a personas con **diversidad funcional**.

Consulta las **tablas de descuentos y ayudas** en la página de **cómo matricularse**. Nuestros asesores te aconsejarán para seleccionar la opción que más se ajuste a tus necesidades y posibilidades.

El **importe** de la matrícula **incluye** tanto la **formación** como el **acceso al aula virtual**, el uso de las **herramientas de estudio y comunicación**, y los **materiales interactivos**.

No se incluyen los materiales de terceros como libros de texto, aunque podrás conseguirlos a través de UNIR en condiciones especiales.

Existen otros conceptos de carácter administrativo como certificados, expedición de título, Suplemento Europeo al Título, duplicados, etc., cuyas tasas se pueden consultar en la web.

## Becas y ayudas

UNIR ha diseñado un programa de becas y ayudas para que puedas estudiar y graduarte con nosotros.

Ofrecemos **ayudas y descuentos** para diferentes situaciones personales y laborales:

- Diversidad funcional
- Desempleados
- Pronto pago
- Descuentos por reserva de plaza

Nuestros **asesores personales** están siempre a tu disposición para guiarte sobre cualquiera de estas becas o ayudas.

## Reconocimientos

UNIR cuenta con una Comisión de Transferencia de Créditos que es la responsable de realizar las convalidaciones pertinentes. Llámanos y **un asesor analizará tu caso particular.**

Según la normativa que establece UNIR, **se podrán reconocer:**

- Créditos de formación básica procedentes de la misma rama de conocimiento.
- Créditos obtenidos en otras materias de formación básica pertenecientes a la rama de conocimiento del título al que se pretende acceder.
- Otros créditos podrán ser reconocidos por UNIR teniendo en cuenta la adecuación entre las competencias y los conocimientos asociados a las restantes materias cursadas por el estudiante y los previstos en el plan de estudios o bien que tengan carácter transversal.
- Reconocimiento de asignaturas sólo si proviene de Máster Oficial, según establece la norma. En el caso del reconocimiento de prácticas, el alumno debe acreditar la experiencia profesional correspondiente según criterios internos. Cualquier solicitud se estudia.



#### **RECTORADO**

Avenida de la Paz, 137  
26004 Logroño  
España  
+34 941 210 211

#### **DELEGACIÓN MADRID**

C/ Almansa, 101  
28040 Madrid  
España  
+34 915 674 391

#### **DELEGACIÓN COLOMBIA**

Calle 100 # 19 – 61  
Edificio Centro Empresarial 100.  
Oficina 801  
+571 5169659

#### **DELEGACIÓN MÉXICO**

Av. Universidad 472,  
Colonia Vértiz Narvarte, Benito Juárez,  
03600 Ciudad de México  
+52 (55) 70055758

#### **DELEGACIÓN ECUADOR**

Av. República E7-123 y Martín  
Carrión (esquina).  
Edificio Pucará  
(+593) 3931480

#### **DELEGACIÓN PERÚ**

Gabriel Chariarse, 415  
San Antonio, Miraflores  
Perú, Lima  
(01) 496 – 8095

[unir.net](http://unir.net) | +34 941 209 743

