Máster Universitario en Prevención de Riesgos Laborales

unir LA UNIVERSIDAD EN INTERNET

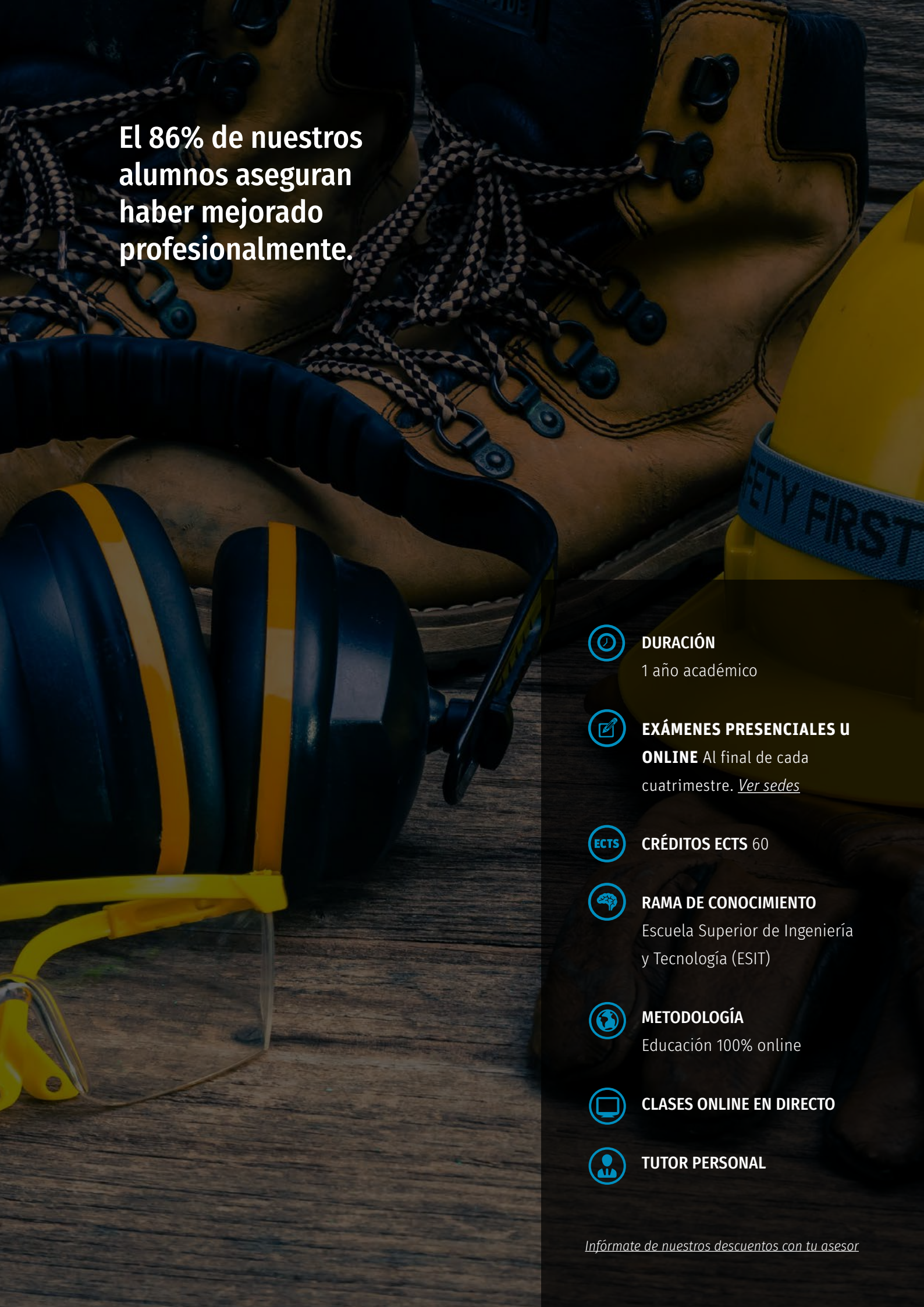

El 86% de nuestros alumnos aseguran haber mejorado profesionalmente.

DURACIÓN
1 año académico

EXÁMENES PRESENCIALES U ONLINE Al final de cada cuatrimestre. *Ver sedes*

CRÉDITOS ECTS 60

RAMA DE CONOCIMIENTO
Escuela Superior de Ingeniería y Tecnología (ESIT)

METODOLOGÍA
Educación 100% online

CLASES ONLINE EN DIRECTO

TUTOR PERSONAL

Infórmate de nuestros descuentos con tu asesor

El Máster en Prevención de Riesgos Laborales online de UNIR te capacita como técnico superior en PRL en las tres especializaciones posibles y te prepara para que progreses profesionalmente. Además, obtendrás el Certificado de Auditor Interno ISO 45001:2018 de TÜV Rheinland.

Al finalizar obtendrás el título de Máster Oficial en Prevención de Riesgos Laborales, y las tres especializaciones:

- Higiene industrial
- Seguridad en el trabajo
- Ergonomía y psicosociología aplicada

Obtendrás también el título de Auditor Interno en Sistemas de gestión de la seguridad y salud en el trabajo ISO 45001:2018, expedido por TÜV Rheinland.

Objetivos

Este Máster ofrece tres especializaciones:

- Higiene industrial
- Seguridad en el trabajo
- Ergonomía y psicosociología aplicada

El objetivo general del Programa consiste en aportarte los conocimientos técnicos, las habilidades y las actitudes necesarias para el desarrollo de las funciones de nivel superior en el desarrollo de la actividad preventiva mediante la integración de las distintas disciplinas que intervienen en este campo desde una perspectiva multi disciplinar e interdisciplinar.

Otros objetivos del Máster son:

- Planificar, desarrollar y coordinar la acción preventiva en las empresas.
- Desarrollar evaluaciones de riesgos que exijan mediciones o interpretaciones no mecánicas de los criterios de evaluación, teniendo en cuenta todas las disciplinas preventivas.
- Impartir formación e información de carácter general, a todos los niveles, y en las materias propias del área de especialización

Plan de estudios

Primer cuatrimestre

- Fundamentos de las Técnicas de Mejora de las Condiciones de Trabajo y Ámbito Jurídico de la Prevención (6 ECTS)
- Técnicas de Prevención de Riesgos Laborales: Seguridad en el Trabajo e Higiene Industrial (6 ECTS)
- Técnicas de Prevención de Riesgos Laborales: Medicina del Trabajo, Ergonomía y Psicosociología Aplicada (6 ECTS)
- Otras Actuaciones en Materia de Prevención (3 ECTS)
- Implantación de un Sistema de Gestión de la Seguridad y Salud en el Trabajo (3 ECTS)

Segundo cuatrimestre

- Seguridad en el Trabajo (6 ECTS)
- Higiene Industrial (6 ECTS)
- Ergonomía y Psicosociología Aplicada (6 ECTS)
- Prácticas en empresa (6 ECTS)
- Trabajo Fin de Máster (12 ECTS)

Dirección y profesorado

El claustro está compuesto por profesionales y profesores de reconocido prestigio y con una dilatada experiencia en el ámbito de la Prevención de Riesgos Laborales. Esto nos permite ofrecer a nuestros alumnos una formación sólida y completa a través de un programa académico riguroso y eminentemente práctico.

Fermín Torrano Montalvo
Director del Máster en Prevención de Riesgos Laborales y del Master en Sistemas Integrados de Gestión

Doctor en Psicología Evolutiva y de la Educación por la Universidad de Navarra. Máster en Gestión de Recursos Humanos y Técnico Superior en Prevención de Riesgos Laborales.

Autor de distintas publicaciones, tanto a nivel nacional como internacional, centradas en la interrelación entre la motivación, el aprendizaje y el rendimiento. En su trayectoria profesional ha desempeñado distintos cargos de responsabilidad relacionados con la gestión de los RR.HH. y la prevención de riesgos laborales.

Ver claustro completo

Salidas profesionales

Con la entrada en vigor de la Ley 31/1995, de **Prevención de Riesgos Laborales**, y su posterior desarrollo normativo, se hace obligatorio para todas las empresas, independientemente de tu tamaño, contar con un técnico o experto en Prevención de Riesgos Laborales.

Por otra parte, a partir del curso académico 2009-2010, y en relación con lo establecido en el **R.D. 337/2010**, para desempeñar las funciones relacionadas con el Nivel Superior de Prevención de Riesgos Laborales será preciso contar con una titulación universitaria oficial y poseer una formación mínima acreditada por una universidad con el contenido especificado en el programa a que se refiere el anexo VI, cuyo desarrollo tendrá una duración no inferior a seiscientas horas y una distribución horaria adecuada a cada proyecto formativo, respetando la establecida en el anexo citado.

Por ello, el Máster Oficial en Prevención de Riesgos Laborales en una oportunidad extraordinaria para cualquier trabajador titulado superior que quiera orientar su desarrollo profesional hacia este campo, o asumir la responsabilidad en un área fundamental de su empresa (área de prevención de riesgos laborales, proyectos de investigación, innovación tecnológica, análisis y control de riesgos...).

Un nuevo concepto de universidad online

La Universidad Internacional de La Rioja, universidad con docencia 100% online, se ha consolidado como solución educativa adaptada a los nuevos tiempos y a la sociedad actual. El innovador modelo pedagógico de UNIR ha conseguido crear un nuevo concepto de universidad en el que se integran aspectos tecnológicos de última generación al servicio de una enseñanza cercana y de calidad. La metodología 100% online permite a los alumnos estudiar estén donde estén, interactuando, relacionándose y compartiendo experiencias con sus compañeros y profesores. Actualmente UNIR cuenta con:

- Más de 41.000 alumnos.
- Más de 10.000 alumnos internacionales.
- Presencia en 90 países de los 5 continentes.
- Más de 130 títulos de Grado y Postgrado.
- Más de 4.000 convenios de colaboración firmados para dar cobertura de prácticas a nuestros estudiantes.
  UNIR es una universidad responsable con la cultura, la economía y la sociedad. Este compromiso se materializa a través de la Fundación UNIR.

Además, UNIR se ha expandido a Latinoamérica y desde 2014 está activa UNIR México, la primera universidad online con clases en directo del país y con sede oficial en México D.F.

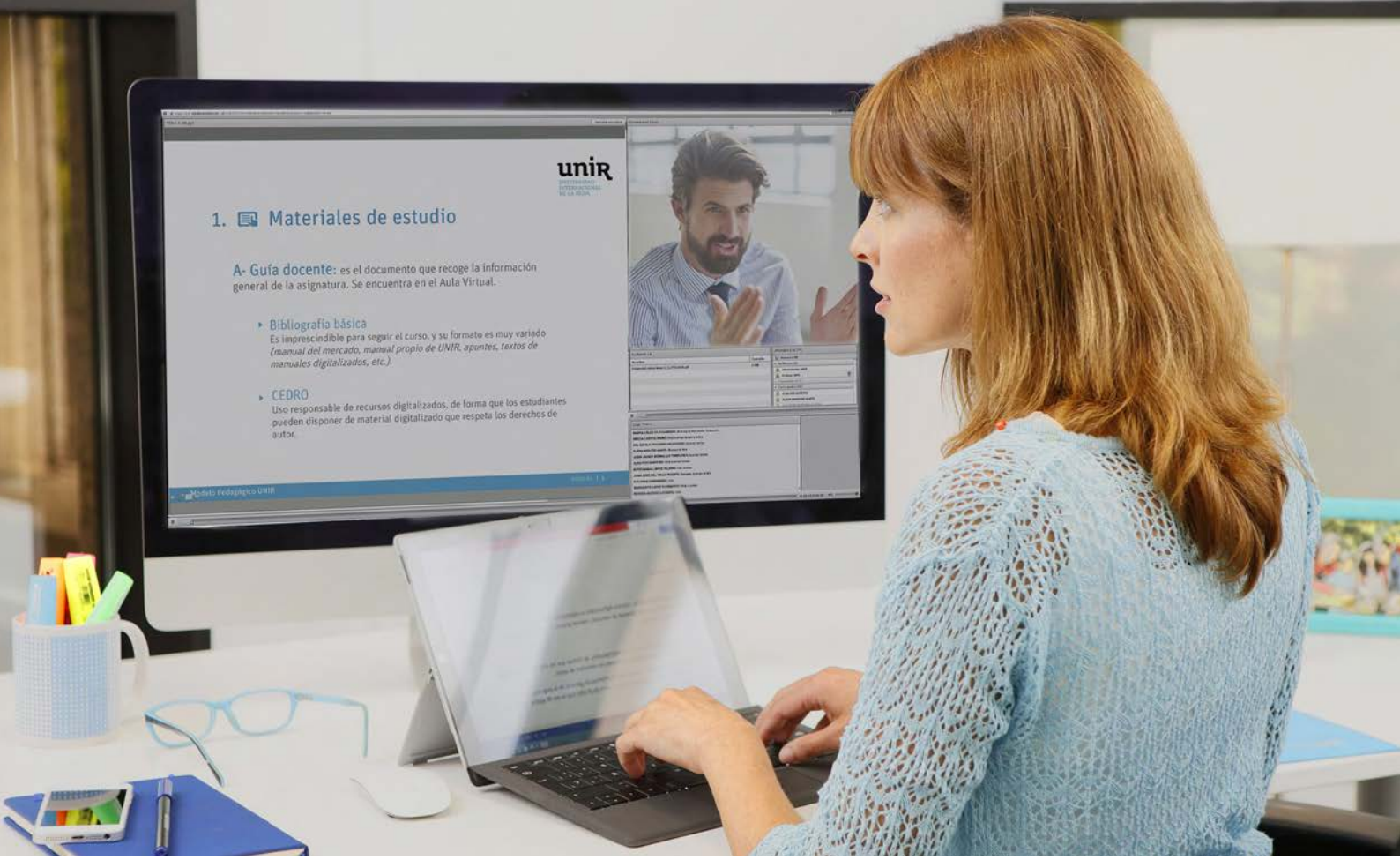

Metodología

Clases online en directo

Ofrecemos a los estudiantes la posibilidad de asistir todos los días a **clases online en directo**. Durante estas sesiones los alumnos podrán interactuar con el profesor y resolver sus consultas en tiempo real, compartiendo conocimientos y experiencias. El ritmo formativo se adapta, en la medida de lo posible, a las necesidades de cada grupo de alumnos. La no asistencia a una clase en directo no implica perdérsela. Todas las sesiones se pueden ver **en diferido**, tantas veces como se quiera. Así, no se perjudica a los alumnos que no puedan seguir la clase en directo.

Recursos didácticos

El Campus Virtual de UNIR proporciona una **gran variedad de contenidos** con los que preparar cada asignatura. Estos materiales están organizados de manera que faciliten un aprendizaje ágil y eficaz. De este modo, se puede acceder a los temas que desarrollan los contenidos del programa, ideas clave de cada tema (elaboradas por el profesorado de la asignatura), material audiovisual complementario, actividades, lecturas y test de evaluación.

Además, se tendrá acceso a **clases magistrales** sobre temas concretos y se podrá participar en foros, chats y blogs en los que se interactúa con profesores y compañeros ampliando conocimientos y resolviendo posibles dudas.

Tutor personal

En UNIR, cada alumno cuenta con un tutor personal desde el primer día, **siempre disponible** por teléfono o email. El papel del tutor es fundamental en la trayectoria de cada estudiante ya que es el mayor nexo de unión con la universidad y su punto de referencia durante el proceso formativo.

Los tutores ofrecen una **atención personalizada** haciendo un seguimiento constante de cada alumno.

- Resuelve dudas sobre gestiones académicas, trámites o dudas concretas de asignaturas.
- Ayuda a la planificación del estudio para que se aproveche mejor el tiempo.
- Recomienda qué recursos didácticos de la plataforma utilizar en cada caso.
- Se implica con los estudios de los alumnos para ayudarles a superar cada asignatura.

Sistema de evaluación

Para valorar el nivel de logro de los objetivos obtenidos en el Máster es necesario evaluar las competencias adquiridas durante el estudio. La evaluación final del aprendizaje se realiza teniendo en cuenta la calificación obtenida en los siguientes puntos.

- Evaluación continua (resolución de casos prácticos, participación en foros, debates y otros medios colaborativos y test de evaluación)
- Examen presencial final
- Trabajo Fin de Máster.

Información de acceso

Requisitos

- Según lo establecido en el artículo 18 del Real Decreto 822/2021 de 28 de septiembre para poder acceder a las enseñanzas universitarias oficiales (Máster y Postgrado) es necesario:
- Estar en posesión de un título universitario oficial* español u otro expedido por una institución de Educación Superior del Espacio Europeo de Educación Superior que facultan en el país expedidor del título para el acceso de enseñanzas de máster.
- Ser titulado conforme a sistemas educativos ajenos al Espacio Europeo de Educación Superior sin necesidad de homologar sus títulos, previa comprobación por la Universidad de que aquellos acreditan un nivel de formación equivalente a los correspondientes títulos universitarios oficiales españoles y que facultan en el país expedidor del título para el acceso a enseñanzas de postgrado.

**Esto implica título oficial de graduado, diplomado, arquitecto técnico, ingeniero técnico, licenciado, arquitecto o ingeniero.*

Cómo matricularse

- Completa el **formulario de preinscripción**.
- Recibe la llamada de un **asesor personal**, que verifica que cumples los requisitos exigidos y te ayuda a elaborar tu plan de estudios personalizado (convalidaciones, nº de créditos, etc.).
- Envía la documentación requerida para formalizar la admisión, debidamente compulsada y espera la confirmación.
- Cumplimenta la matrícula* con la forma de pago más adecuada a tus necesidades.
- Recibe tu clave de acceso al AULA VIRTUAL y comienza el curso organizándote a tu manera. **Consulta más información y precios de matrícula**.

** Un asesor te facilitará el acceso al formulario de matrícula.*

Precios y formas de pago

No existe **ningún coste de inscripción adicional** en concepto de apertura ni por gestión de matrícula.

UNIR ofrece **descuentos por el pago al contado** y por **matriculación de curso completo** (60 ECTS) y **otras ayudas** a personas con **diversidad funcional**.

Consulta las **tablas de descuentos y ayudas** en la página de **cómo matricularse**. Nuestros asesores te aconsejarán para seleccionar la opción que más se ajuste a tus necesidades y posibilidades.

El **importe** de la matrícula **incluye** tanto la **formación** como el **acceso al aula virtual**, el uso de las **herramientas de estudio y comunicación**, y los **materiales interactivos**.

No se incluyen los materiales de terceros como libros de texto, aunque podrás conseguirlos a través de UNIR en condiciones especiales.

Existen otros conceptos de carácter administrativo como certificados, expedición de título, Suplemento Europeo al Título, duplicados, etc., cuyas tasas se pueden consultar en la web.

Becas y ayudas

UNIR ha diseñado un programa de becas y ayudas para que puedas estudiar y graduarte con nosotros.

Ofrecemos **ayudas y descuentos** para diferentes situaciones personales y laborales:

- Diversidad funcional
- Desempleados
- Pronto pago
- Descuentos por reserva de plaza

Nuestros **asesores personales** están siempre a tu disposición para guiarte sobre cualquiera de estas becas o ayudas.

Reconocimientos

UNIR cuenta con una Comisión de Transferencia de Créditos que es la responsable de realizar las convalidaciones pertinentes. Llámanos y **un asesor analizará tu caso particular**.

Según la normativa que establece UNIR, **se podrán reconocer**:

- Créditos de formación básica procedentes de la misma rama de conocimiento.
- Créditos obtenidos en otras materias de formación básica pertenecientes a la rama de conocimiento del título al que se pretende acceder.
- Otros créditos podrán ser reconocidos por UNIR teniendo en cuenta la adecuación entre las competencias y los conocimientos asociados a las restantes materias cursadas por el estudiante y los previstos en el plan de estudios o bien que tengan carácter transversal.
- Reconocimiento de asignaturas sólo si proviene de Máster Oficial, según establece la norma. En el caso del reconocimiento de prácticas, el alumno debe acreditar la experiencia profesional correspondiente según criterios internos. Cualquier solicitud se estudia.

unir LA UNIVERSIDAD EN INTERNET

RECTORADO LOGROÑO

Avenida de la Paz, 137
26006. La Rioja
España
(+34) 941 210 211

DELEGACIÓN MADRID

Calle de García Martín , 21
28224. Pozuelo de Alarcón
España
(+34) 915 674 391

DELEGACIÓN BOGOTÁ

Calle 100 No. 19-61 piso 8º
Bogotá
Colombia
(+57) 601 7056600

DELEGACIÓN CD. DE MÉXICO

Av. Universidad 472, Col. Vértiz Narvarte,
Alc. Benito Juárez, 03600 CDMX
México
+52 (55) 88393963

DELEGACIÓN QUITO

Av. República E7-123 y Martín Carrión
(esquina). Edificio Pucará. Quito
Ecuador
(+593) 964256599

DELEGACIÓN LIMA

Av. Jorge Basadre 233, 2º
piso, San Isidro 15073. Lima
Perú
(+51) 1 5155505

unir.net | +34 941 209 743