Máster Universitario en Protocolo y Eventos

unir LA UNIVERSIDAD EN INTERNET

Especialízate en Protocolo y Eventos, una profesión altamente demandada en un sector en constante transformación y crecimiento

DURACIÓN
1 año académico

EXÁMENES PRESENCIALES U ONLINE
Al final de cada cuatrimestre
Ver sedes

CRÉDITOS ECTS 60

RAMA DE CONOCIMIENTO
Facultad de Economía y Empresa

METODOLOGÍA
Educación 100% online

CLASES ONLINE EN DIRECTO

TUTOR PERSONAL

Infórmate de nuestros descuentos con tu asesor

El protocolo y los eventos están creciendo a un ritmo sin precedentes. Cada vez más, las organizaciones apuestan por llevar a cabo nuevas estrategias para captar al público y posicionarse, destinando más recursos a esta área.

Los eventos se han convertido en una de las herramientas más importantes ya que permiten que el público pueda tener una nueva experiencia con la marca. El protocolo es una de las herramientas comunicativas con mayor alcance ya que puede marcar la diferencia a la hora de que un evento sea un éxito.

Este máster oficial y online, aporta un aprendizaje y recorrido completo por las distintas dimensiones que abarca el protocolo y la dirección de eventos. Se trata, además, de un máster con una clara orientación profesional, cuyo objetivo principal es enseñar a administrar y organizar de manera integral (desde la planificación hasta la ejecución) todo tipo de eventos, teniendo en cuenta todos los aspectos relacionados con los parámetros de protocolo.

Este Máster forma a profesionales cualificados para trabajar en departamentos de comunicación, gabinetes de prensa, departamentos de protocolo y organización de eventos... en todo tipo de empresas e instituciones.

Objetivos

- Aprender a organizar y planificar un departamento de Protocolo y Eventos de una empresa o institución.
- Identificar y evaluar las diferencias en la planificación y gestión de los eventos empresariales en función de la tipología del mismo.
- Conocer y aplicar las nuevas tendencias en la producción de eventos para elaborar eventos creativos.
- Organizar y gestionar los presupuestos en la organización de eventos, así como aprender a buscar patrocinadores.
- Conocer y utilizar las técnicas específicas de protocolarización (ubicación, ordenación, etc.) para la organización de actos.
- Ser capaz de gestionar las fases de la organización de un acto (pre-acto, acto y post-acto) cumpliendo con la programación y cronograma establecidos.
- Comprender y aplicar adecuadamente la normativa vigente para el protocolo oficial.
- Ser capaz de identificar y valorar, en función del acto, los elementos del protocolo institucional y político, para aplicarlos en la organización y planificación de este.

Plan de estudios

Primer cuatrimestre

- El Protocolo en la Organización de Actos (6 ECTS)
- Protocolo Oficial (6 ECTS)
- Protocolo Institucional y Político (6 ECTS)
- Producción de Eventos (6 ECTS)
- Organización de Eventos Empresariales (6 ECTS)

Segundo cuatrimestre

- Protocolo Internacional, Diplomático y Premial (6 ECTS)
- Patrocinio de Eventos y Gestión de Presupuestos (6 ECTS)
- Prácticas Externas (6 ECTS)
- Trabajo Fin de Máster (12 ECTS)

Microcredencial en IA generativa aplicada a creación de contenidos

La IA está revolucionando el mundo del marketing, la comunicación y la creatividad: desde la generación automática de textos e imágenes, hasta el desarrollo de contenidos adaptados a los múltiples canales y audiencias.

Por ello, hemos integrado la IA en nuestro plan de estudios, de manera que al terminar tu formación recibirás una **microcredencial univeristaria de 2 ECTS** que fortalecerá tu perfil profesional.

Utilizarás la IA para:

- Crear mensajes y contenidos estratégicos con IA.
- Desarrollar narrativas visuales y piezas audiovisuales impactantes.
- Idear y prototipar soluciones para contextos de empresa, comunicación o experiencia de usuario.

MICROCREDENCIALES UNIR

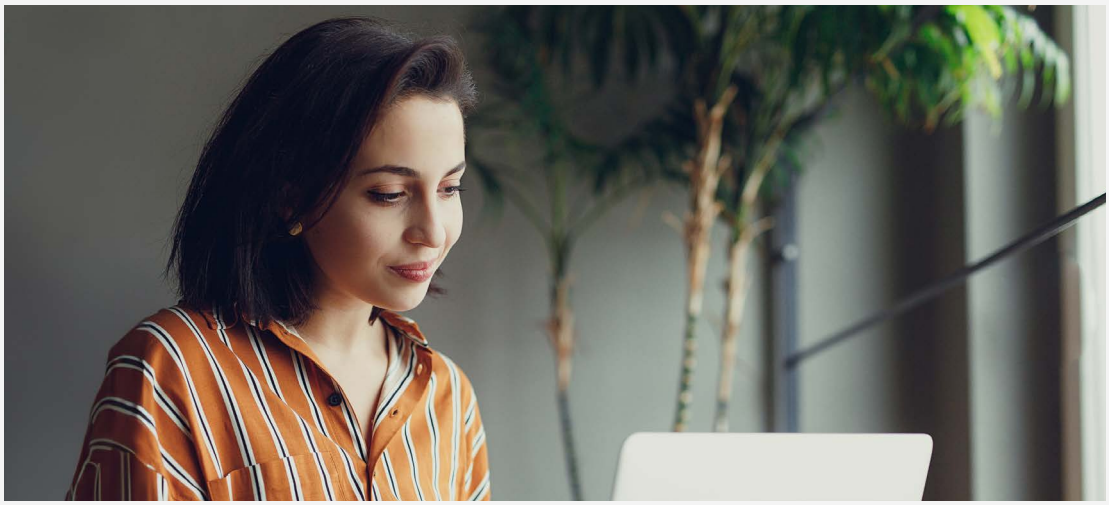

Acredita lo aprendido y potencia tu competitividad

Al terminar tu formación recibirás una microcredencial universitaria que fortalecerá tu perfil profesional.

COMPETENCIA ADQUIRIDA

Creación de Contenidos con IA

unir LA UNIVERSIDAD EN INTERNET

Obtén el Diploma en Innovación y Creatividad del Programa Harvard ManageMentor

Gracias al acuerdo de colaboración entre Harvard Business Publishing Education (HBP) y UNIR, puedes obtener diplomas y certificaciones de Harvard ManageMentor. Estos programas se han convertido en un estándar para el desarrollo de líderes de alto rendimiento y la mejora del desempeño profesional en cualquier tipo de organización. Eleva tu perfil, responde a la demanda laboral y aplica los nuevos conceptos y habilidades en tu entorno profesional.

El Máster en Protocolo y Eventos te da acceso al **Diploma de Innovación y Creatividad**, que te prepara para canalizar la creatividad, identificar las dificultades que pueden surgir para la innovación y colaborar con otros para evolucionar continuamente. Los equipos que fomentan la creatividad y la innovación son más exitosos.

Este diploma te acredita en **uno de los seis módulos** pertenecientes a la **Certificación de Cómo dar los primeros pasos en la carrera profesional**, con la que podrás alcanzar un perfil ejecutivo y desarrollar tu carrera directiva.

Harvard Business Publishing Education

Dirección y profesorado

El claustro está compuesto por profesionales y profesores de reconocido prestigio y con una dilatada experiencia en el ámbito de la organización de eventos el protocolo y la comunicación.. Esto nos permite ofrecer a nuestros alumnos una formación sólida y completa a través de un programa académico riguroso y eminentemente práctico.

Margarita Gil Jerez

Coordinadora Académica del Máster

Margarita Gil Jerez es especialista en el mundo de la comunicación corporativa. Ha desarrollado diferentes puestos durante más de veinte años en la Dirección de Comunicación de Citroën, como jefe de prensa, jefe de eventos y jefe de internet y estrategia digital. Además, ha sido jefe de eventos internacional de las marcas Seat y Cupra.

Licenciada en Ciencias de la Información por la Universidad CEU San Pablo de Madrid. Experto en Comunicación y Publicidad Programática por la Universidad Complutense. Cursando el segundo año del programa de doctorado de la Universidad CEU San Pablo.

Ver claustro completo

Salidas profesionales

El Máster Universitario en Protocolo y Eventos te prepara para ejercer, entre otros, los siguientes perfiles profesionales:

- Asesor / Técnico en Protocolo
- Director de Protocolo
- Director de Relaciones Institucionales
- Director de Gabinete
- Director de Comunicación y Relaciones Públicas
- Asesor de Organización de eventos
- Responsable de Organización de Eventos
- Gestor de eventos culturales, deportivos, empresariales...
- Técnico en Relaciones Públicas
- Técnico en Comunicación
- Consultor de Comunicación Corporativa

Un nuevo concepto de universidad online

La Universidad Internacional de La Rioja, universidad con docencia 100% online, se ha consolidado como solución educativa adaptada a los nuevos tiempos y a la sociedad actual. El innovador modelo pedagógico de UNIR ha conseguido crear un nuevo concepto de universidad en el que se integran aspectos tecnológicos de última generación al servicio de una enseñanza cercana y de calidad. La metodología 100% online permite a los alumnos estudiar estén donde estén, interactuando, relacionándose y compartiendo experiencias con sus compañeros y profesores. Actualmente UNIR cuenta con:

- Más de 41.000 alumnos.
- Más de 10.000 alumnos internacionales.
- Presencia en 90 países de los 5 continentes.
- Más de 130 títulos de Grado y Postgrado.
- Más de 4.000 convenios de colaboración firmados para dar cobertura de prácticas a nuestros estudiantes. UNIR es una universidad responsable con la cultura, la economía y la sociedad. Este compromiso se materializa a través de la Fundación UNIR.

Además, UNIR se ha expandido a Latinoamérica y desde 2014 está activa UNIR México, la primera universidad online con clases en directo del país y con sede oficial en México D.F.

Metodología

Descubre la metodología del Máster Universitario en Protocolo y Eventos.

Frente a las metodologías tradicionales de otras universidades, en la Facultad de Economía y Empresa de UNIR utilizamos la metodología Impact Learning, que garantiza una excelente experiencia de aprendizaje adaptada a los retos de un entorno cambiante en constante evolución.

Con nuestro método de estudio, personalizado y eficaz, podrás asistir a las clases y compaginar tus estudios con tu vida personal y con tu trabajo con la máxima flexibilidad.

La metodología Impact Learning se basa en estos **cuatro pilares:**

1. Aprendizaje experiencial

- **Clases online diarias en vivo y en directo:** impartimos clases durante todos los días de la semana, pero si no puedes asistir o te quedas con dudas, podrás acceder a cualquiera de ellas en diferido las veces que necesites. Contarás con 22 sesiones online de alto impacto por asignatura de 60 minutos de duración en las que podrás interactuar en directo con el profesor.
- **Laboratorios y workshops virtuales en directo:** talleres especializados por titulación para profundizar en las últimas tendencias profesionales y las herramientas más innovadoras del mercado.
- **Actividades prácticas:** inspiradas en la simulación de entornos reales de aprendizaje que te preparan para la realidad empresarial:
  - » Metodología 4P: : basada en el learning by doing (aprender haciendo) a través de la resolución de problemas reales, actividades y retos concretos pegados a la realidad profesional. Podrás desarrollar las competencias que requiere la profesión y exhibirlas en tu portolio de habilidades adquiridas.*Foros*: sesiones de debate y reflexión en las que se utilizan contenidos de alto impacto (casos cortos, lecturas, podcasts...).
- **Campus Virtual:** es nuestra plataforma online diseñada para optimizar tu aprendizaje, donde encontrarás todo lo que necesitas para estudiar en UNIR: las clases, los profesores, los compañeros, horarios, chats y mucho más.
- **Recursos didácticos:** tendrás acceso a distintos recursos de aprendizaje para completar tu formación como una biblioteca digital, lecturas complementarias, resúmenes con ideas clave, tests de autoevaluación, etc.

2. Aprendizaje por competencias - huella UNIR:

Además de las competencias profesionales específicas vinculadas a cada titulación (hard skills), el mercado laboral demanda la adquisición de competencias transversales (soft skills) imprescindibles para cualquier profesional que se enfrente a los retos del entorno actual.

En todos nuestros programas encontrarás la **Huella UNIR**, un conjunto de módulos específicos que con los que desarrollarás tus competencias transversales, como liderazgo, gestión del tiempo, comunicación eficaz, gestión de proyectos, etc.

3. Seguimiento y networking:

En UNIR te acompañamos siempre:

- **Tutor personal:** desde el primer día te asignaremos un tutor personal que estará en contacto contigo por teléfono y por email para apoyarte y ayudarte con cualquier duda que te pueda surgir.
- **Profesores:** seguirán los progresos de tu aprendizaje y te ayudarán siempre que lo necesites a través del Coaching grupal, Feedback individual, y en la sesión grupal para la preparación del examen.
- **Networking:** podrás desarrollar un networking activo que te dará la posibilidad de establecer relaciones con personas de cualquier parte del mundo con intereses profesionales comunes, mediante los espacios de debate, paneles de experto, chats, etc.

4. Aprendizaje personalizado:

En UNIR creamos grupos de estudiantes con perfiles similares en función de sus conocimientos y experiencia profesional. De esta forma, te damos la opción de trazar tu propio itinerario de aprendizaje para diferenciarte y posicionarte con éxito en el mercado laboral.

Información de acceso

Requisitos

- Según lo establecido en el artículo 16 del Real Decreto 1393/2007 de 29 de octubre para poder acceder a las enseñanzas universitarias oficiales (Máster y Postgrado) es necesario:
- Estar en posesión de un título universitario oficial* español u otro expedido por una institución de Educación Superior del Espacio Europeo de Educación Superior que facultan en el país expedidor del título para el acceso de enseñanzas de máster.
- Ser titulado conforme a sistemas educativos ajenos al Espacio Europeo de Educación Superior sin necesidad de homologar sus títulos, previa comprobación por la Universidad de que aquellos acreditan un nivel de formación equivalente a los correspondientes títulos universitarios oficiales españoles y que facultan en el país expedidor del título para el acceso a enseñanzas de postgrado.
- *Esto implica título oficial de graduado, diplomado, arquitecto técnico, ingeniero técnico, licenciado, arquitecto o ingeniero.

Cómo matricularse

- Completa el **formulario de preinscripción**.
- Recibe la llamada de un **asesor personal,** que verifica que cumples los requisitos exigidos y te ayuda a elaborar tu plan de estudios personalizado (convalidaciones, nº de créditos, etc.).
- Envía la documentación requerida para formalizar la admisión, debidamente compulsada y espera la confirmación.
- Cumplimenta la matrícula* con la forma de pago más adecuada a tus necesidades.
- Recibe tu clave de acceso al AULA VIRTUAL y comienza el curso organizándote a tu manera. **Consulta más información y precios de matrícula.**

** Un asesor te facilitará el acceso al formulario de matrícula.*

Precios y formas de pago

No existe **ningún coste de inscripción adicional** en concepto de apertura ni por gestión de matrícula.

UNIR ofrece **descuentos por el pago al contado** y por **matriculación de curso completo** (60 ECTS) y **otras ayudas** a personas con **diversidad funcional**.

Consulta las **tablas de descuentos y ayudas** en la página de **cómo matricularse**. Nuestros asesores te aconsejarán para seleccionar la opción que más se ajuste a tus necesidades y posibilidades.

El **importe** de la matrícula **incluye** tanto la **formación** como el **acceso al aula virtual**, el uso de las **herramientas de estudio y comunicación**, y los **materiales interactivos**.

No se incluyen los materiales de terceros como libros de texto, aunque podrás conseguirlos a través de UNIR en condiciones especiales.

Existen otros conceptos de carácter administrativo como certificados, expedición de título, Suplemento Europeo al Título, duplicados, etc., cuyas tasas se pueden consultar en la web.

Becas y ayudas

UNIR ha diseñado un programa de becas y ayudas para que puedas estudiar y graduarte con nosotros.

Ofrecemos **ayudas y descuentos** para diferentes situaciones personales y laborales:

- Diversidad funcional
- Desempleados
- Pronto pago
- Descuentos por reserva de plaza

Nuestros **asesores personales** están siempre a tu disposición para guiarte sobre cualquiera de estas becas o ayudas.

Reconocimientos

UNIR cuenta con una Comisión de Transferencia de Créditos que es la responsable de realizar las convalidaciones pertinentes. Llámanos y **un asesor analizará tu caso particular.**

Según la normativa que establece UNIR, **se podrán reconocer:**

- Créditos de formación básica procedentes de la misma rama de conocimiento.
- Créditos obtenidos en otras materias de formación básica pertenecientes a la rama de conocimiento del título al que se pretende acceder.
- Otros créditos podrán ser reconocidos por UNIR teniendo en cuenta la adecuación entre las competencias y los conocimientos asociados a las restantes materias cursadas por el estudiante y los previstos en el plan de estudios o bien que tengan carácter transversal.
- Reconocimiento de asignaturas sólo si proviene de Máster Oficial, según establece la norma. En el caso del reconocimiento de prácticas, el alumno debe acreditar la experiencia profesional correspondiente según criterios internos. Cualquier solicitud se estudia.

RECTORADO LOGROÑO

Avenida de la Paz, 137
26006. La Rioja
España
(+34) 941 210 211

DELEGACIÓN MADRID

Calle de García Martín , 21
28224. Pozuelo de Alarcón
España
(+34) 915 674 391

DELEGACIÓN BOGOTÁ

Calle 100 No. 19-61 piso 8º
Bogotá
Colombia
(+57) 601 7056600

DELEGACIÓN CD. DE MÉXICO

Av. Universidad 472, Col. Vértiz Narvarte,
Alc. Benito Juárez, 03600 CDMX
México
+52 (55) 88393963

DELEGACIÓN QUITO

Av. República E7-123 y Martín Carrión
(esquina). Edificio Pucará. Quito
Ecuador
(+593) 964256599

DELEGACIÓN LIMA

Av. Jorge Basadre 233, 2º
piso, San Isidro 15073. Lima
Perú
(+51) 1 5155505

unir.net | +34 941 209 743