Máster Universitario en Bioética

unir LA UNIVERSIDAD EN INTERNET

Una formación interdisciplinar para el análisis, la toma de decisiones y la resolución de dilemas éticos en salud, ciencia y sociedad.

DURACIÓN
1 año académico

EXÁMENES PRESENCIALES U ONLINE
Al final de cada cuatrimestre
Ver sedes

CRÉDITOS ECTS 60

RAMA DE CONOCIMIENTO
Ciencias de la Salud

METODOLOGÍA
Educación 100% online

CLASES ONLINE EN DIRECTO

TUTOR PERSONAL

Infórmate de nuestros descuentos con tu asesor

La Bioética es clave para abordar los desafíos éticos que surgen en la medicina, la biotecnología, la investigación científica y la relación entre el ser humano y su entorno. El **Máster Universitario en Bioética de UNIR** te proporcionará una formación rigurosa e interdisciplinar para analizar y resolver dilemas éticos desde una perspectiva que integra la ciencia, la medicina, la filosofía y el derecho.

A lo largo del programa, desarrollarás una capacidad crítica fundamentada en la **ética del cuidado, la teoría de la acción y la dignidad de la persona**, permitiéndote intervenir con solvencia en debates bioéticos, comités de ética y entornos de toma de decisiones.

Además, el enfoque práctico e interactivo del máster te preparará para aplicar estos conocimientos en contextos reales, fortaleciendo tu capacidad argumentativa y tu impacto en la sociedad.

Objetivos

Al cursar el Máster Oficial en Bioética, adquirirás competencias esenciales para:

- Identificar y analizar **problemas bioéticos** en la práctica asistencial, la investigación biomédica y la legislación.
- Aplicar metodologías bioéticas para **abordar cuestiones éticas** complejas con rigor y coherencia.
- Elaborar **leyes, dictámenes y protocolos** que regulen situaciones actuales y futuras en bioética.
- Desarrollar habilidades argumentativas y comunicativas para participar en **comités de ética**, asesorías biojurídicas y entornos académicos.
- Integrar el conocimiento **científico, antropológico, ético y legal** en la toma de decisiones, garantizando un enfoque global y fundamentado.

Plan de estudios

Primer cuatrimestre

- Fundamentos de Bioética y Ética (6 ECTS)
- Bases antropológicas de la Bioética (6 ECTS)
- Bioética y Comienzo de la Vida (6 ECTS)
- Bioética y Final de la Vida (6 ECTS)
- Bioética y Derecho (6 ECTS)

Segundo cuatrimestre

- Bioética Clínica (6 ECTS)
- Bioética e Investigación (6 ECTS)
- Bioética Medioambiental (6 ECTS)
- Trabajo Fin de Máster (12 ECTS)

Dirección y profesorado

El claustro docente del Máster Universitario en Bioética de UNIR está formado por profesionales con una amplia experiencia académica.

Luis Vivanco Sierralta
Investigador Principal de la Plataforma de Bioética y Educación Médica del Centro de Investigación Biomédica de La Rioja (CIBIR). Director del Centro Nacional de Documentación en Bioética, con sede en Logroño.

Entre los expertos nacionales que imparten clases figuran:

Dr. Rafael del Río (Neurofisiología), Dr. Vicente Soriano (Medicina Interna), Dra. Lucía Gallego (Psiquiatría), Dr. Joaquín Ojeda (Neurología), José Manuel Alvarez Avello (Anestesia), Borja Montero (Cuidados Paliativos) y Dr. José Manuel Moreno (Pediatría).

Salidas profesionales

Como egresado del Máster en Bioética, podrás desempeñarte en múltiples ámbitos profesionales, incluyendo:

- **Miembro de Comités de Ética:** Participa en Comités de Ética Asistencial, de Investigación o del Comité de Bioética de España.
- **Asesor en Bioética y Biojurídica:** Colabora con instituciones sanitarias, universidades o entidades gubernamentales en la regulación y aplicación de principios bioéticos.
- **Docente e Investigador en Bioética:** Desarrolla carrera académica en universidades y centros de estudio especializados en ética y salud.
- **Consultor en Ética Clínica y Organizacional:** Aplica el conocimiento bioético en la gestión de centros sanitarios y organismos de salud pública.

Perfil de egreso

Al finalizar el Máster en Bioética, serás capaz de:

- Diseñar **estrategias de intervención** en bioética basadas en el análisis crítico y la fundamentación teórica.
- Aplicar principios bioéticos en la evaluación y **resolución de dilemas** en entornos asistenciales, de investigación y políticas de salud.
- Elaborar informes, recomendaciones y normativas que contribuyan a la **regulación ética** en biomedicina y salud.
- Participar activamente en foros de discusión, **comités de ética** y proyectos de investigación bioética.
- Argumentar con solidez y claridad en entornos multidisciplinares, facilitando la **toma de decisiones** éticas basadas en evidencia y reflexión crítica.

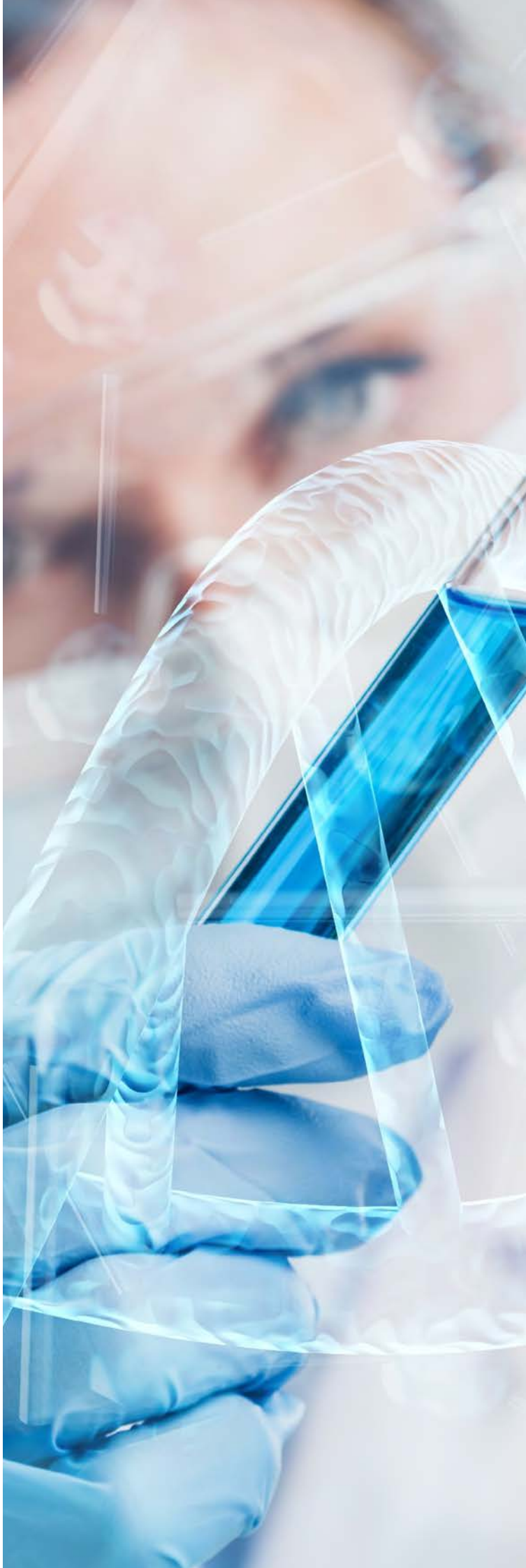

Un nuevo concepto de universidad online

La Universidad Internacional de La Rioja, universidad con docencia 100% online, se ha consolidado como solución educativa adaptada a los nuevos tiempos y a la sociedad actual. El innovador modelo pedagógico de UNIR ha conseguido crear un nuevo concepto de universidad en el que se integran aspectos tecnológicos de última generación al servicio de una enseñanza cercana y de calidad. La metodología 100% online permite a los alumnos estudiar estén donde estén, interactuando, relacionándose y compartiendo experiencias con sus compañeros y profesores. Actualmente UNIR cuenta con:

- Más de 41.000 alumnos.
- Más de 10.000 alumnos internacionales.
- Presencia en 90 países de los 5 continentes.
- Más de 130 títulos de Grado y Postgrado.
- Más de 4.000 convenios de colaboración firmados para dar cobertura de prácticas a nuestros estudiantes. UNIR es una universidad responsable con la cultura, la economía y la sociedad. Este compromiso se materializa a través de la Fundación UNIR.

Además, UNIR se ha expandido a Latinoamérica y desde 2014 está activa UNIR México, la primera universidad online con clases en directo del país y con sede oficial en México D.F.

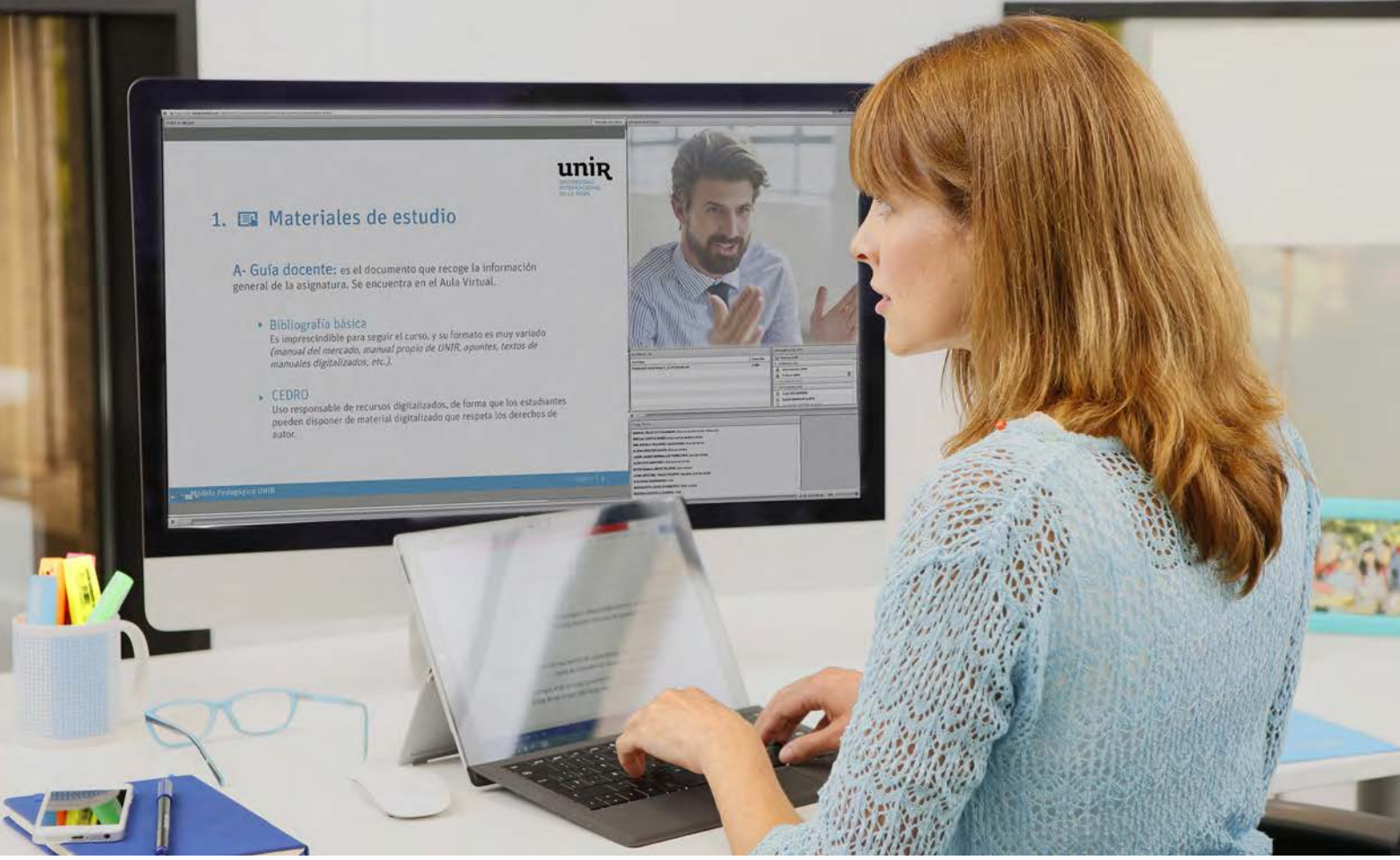

Metodología

Clases online en directo

Ofrecemos a los estudiantes la posibilidad de asistir todos los días a **clases online en directo**. Durante estas sesiones los alumnos podrán interactuar con el profesor y resolver sus consultas en tiempo real, compartiendo conocimientos y experiencias. El ritmo formativo se adapta, en la medida de lo posible, a las necesidades de cada grupo de alumnos. La no asistencia a una clase en directo no implica perdérsela. Todas las sesiones se pueden ver **en diferido**, tantas veces como se quiera. Así, no se perjudica a los alumnos que no puedan seguir la clase en directo.

Recursos didácticos

El Campus Virtual de UNIR proporciona una **gran variedad de contenidos** con los que preparar cada asignatura. Estos materiales están organizados de manera que faciliten un aprendizaje ágil y eficaz. De este modo, se puede acceder a los temas que desarrollan los contenidos del programa, ideas clave de cada tema (elaboradas por el profesorado de la asignatura), material audiovisual complementario, actividades, lecturas y test de evaluación.

Además, se tendrá acceso a **clases magistrales** sobre temas concretos y se podrá participar en foros, chats y blogs en los que se interactúa con profesores y compañeros ampliando conocimientos y resolviendo posibles dudas.

Tutor personal

En UNIR, cada alumno cuenta con un tutor personal desde el primer día, **siempre disponible** por teléfono o email. El papel del tutor es fundamental en la trayectoria de cada estudiante ya que es el mayor nexo de unión con la universidad y su punto de referencia durante el proceso formativo.

Los tutores ofrecen una **atención personalizada** haciendo un seguimiento constante de cada alumno.

- Resuelve dudas sobre gestiones académicas, trámites o dudas concretas de asignaturas.
- Ayuda a la planificación del estudio para que se aproveche mejor el tiempo.
- Recomienda qué recursos didácticos de la plataforma utilizar en cada caso.
- Se implica con los estudios de los alumnos para ayudarles a superar cada asignatura.

Sistema de evaluación

Para valorar el nivel de logro de los objetivos obtenidos en el Máster es necesario evaluar las competencias adquiridas durante el estudio. La evaluación final del aprendizaje se realiza teniendo en cuenta la calificación obtenida en los siguientes puntos.

- Evaluación continua (resolución de casos prácticos, participación en foros, debates y otros medios colaborativos y test de evaluación)
- Examen final
- Trabajo Fin de Máster.

Información de acceso

Para acceder al Máster Universitario en Bioética de UNIR, será necesario estar en posesión de un título universitario en áreas afines a los contenidos del Máster, es decir, un título universitario en: **Biología, Medicina, Biotecnología, Farmacia, Química, Enfermería, Fisioterapia, Filosofía, Teología, Derecho o Economía.**

Perfil del egresado

El alumno egresado del Máster en Bioética será capaz de:

- Analizar **dichos problemas o dilemas éticos en profundidad** y desde una perspectiva interdisciplinar que relacione las distintas ciencias que concurren en el caso.
- Analizar la complejidad de sus causas, posibles soluciones y consecuencias.
- Deliberar en torno a dichos dilemas teniendo en cuenta las **perspectivas científica, antropológica, ética, legal y política.**
- Relacionar su propia disciplina de origen (estudios de grado) con las otras disciplinas para ofrecer soluciones que tengan en cuenta todas las perspectivas.
- **Generar leyes, documentos, dictámenes** u opiniones bien fundamentadas, con un sustento racional e interdisciplinar.
- Comunicar de forma adecuada los problemas bioéticos y posibles soluciones.

Cómo matricularse

- Completa el **formulario de preinscripción**.
- Recibe la llamada de un **asesor personal,** que verifica que cumples los requisitos exigidos y te ayuda a elaborar tu plan de estudios personalizado (convalidaciones, nº de créditos, etc.).
- Envía la documentación requerida para formalizar la admisión, debidamente compulsada y espera la confirmación.
- Cumplimenta la matrícula* con la forma de pago más adecuada a tus necesidades.
- Recibe tu clave de acceso al AULA VIRTUAL y comienza el curso organizándote a tu manera. **Consulta más información y precios de matrícula.**

** Un asesor te facilitará el acceso al formulario de matrícula.*

Precios y formas de pago

No existe **ningún coste de inscripción adicional** en concepto de apertura ni por gestión de matrícula.

UNIR ofrece **descuentos por el pago al contado** y por **matriculación de curso completo** (60 ECTS) y **otras ayudas** a personas con **diversidad funcional** y a **progenitores de familias numerosas**.

Consulta las **tablas de descuentos y ayudas** en la página de **cómo matricularse**. Nuestros asesores te aconsejarán para seleccionar la opción que más se ajuste a tus necesidades y posibilidades.

El **importe** de la matrícula **incluye** tanto la **formación** como el **acceso al aula virtual**, el uso de las **herramientas de estudio y comunicación**, y los **materiales interactivos**.

No se incluyen los materiales de terceros como libros de texto, aunque podrás conseguirlos a través de UNIR en condiciones especiales.

Existen otros conceptos de carácter administrativo como certificados, expedición de título, Suplemento Europeo al Título, duplicados, etc., cuyas tasas se pueden consultar en la web.

Becas y ayudas

UNIR ha diseñado un programa de becas y ayudas para que puedas estudiar y graduarte con nosotros.

Ofrecemos **ayudas y descuentos** para diferentes situaciones personales y laborales:

- Diversidad funcional
- Desempleados
- Pronto pago
- Descuentos por reserva de plaza

Nuestros **asesores personales** están siempre a tu disposición para guiarte sobre cualquiera de estas becas o ayudas.

Reconocimientos

UNIR cuenta con una Comisión de Transferencia de Créditos que es la responsable de realizar las convalidaciones pertinentes. Llámanos y u**n asesor analizará tu caso particular.**

Según la normativa que establece UNIR, **se podrán reconocer:**

- Créditos de formación básica procedentes de la misma rama de conocimiento.
- Créditos obtenidos en otras materias de formación básica pertenecientes a la rama de conocimiento del título al que se pretende acceder.
- Otros créditos podrán ser reconocidos por UNIR teniendo en cuenta la adecuación entre las competencias y los conocimientos asociados a las restantes materias cursadas por el estudiante y los previstos en el plan de estudios o bien que tengan carácter transversal.
- Reconocimiento de asignaturas sólo si proviene de Máster Oficial, según establece la norma. En el caso del reconocimiento de prácticas, el alumno debe acreditar la experiencia profesional correspondiente según criterios internos. Cualquier solicitud se estudia.

unir LA UNIVERSIDAD EN INTERNET

RECTORADO LOGROÑO

Avenida de la Paz, 137
26006. La Rioja
España
(+34) 941 210 211

DELEGACIÓN MADRID

Calle de García Martín , 21
28224. Pozuelo de Alarcón
España
(+34) 915 674 391

DELEGACIÓN BOGOTÁ

Calle 100 No. 19-61 piso 8º
Bogotá
Colombia
(+57) 601 7056600

DELEGACIÓN CD. DE MÉXICO

Av. Universidad 472, Col. Vértiz Narvarte,
Alc. Benito Juárez, 03600 CDMX
México
+52 (55) 88393963

DELEGACIÓN QUITO

Av. República E7-123 y Martín Carrión
(esquina). Edificio Pucará. Quito
Ecuador
(+593) 964256599

DELEGACIÓN LIMA

Av. Jorge Basadre 233, 2º
piso, San Isidro 15073. Lima
Perú
(+51) 1 5155505

unir.net | +34 941 209 743